

လကမာက ဆန်ဖွပ်သည့်အဘိုးအို

ဆရာကြီးတက်တိုးရဲ့ပုံပြင်ကို
ဘဌေးကြည်သရုပ်ဖော်ပါတယ်။



စာဖတ်တတ်ခါစ ကလေးသူငယ်များ၊ လေလာသူ လူငယ်
m.g.v.o.e.com
လူငယ်အလေးများ၊ မြန်မာစာ စတင်သင်ယူသူများ... အစ
ရှိသဖြင့် မတ်ရှုနိုင်ရန် စီစဉ်သော စိတ်ကူးချိုချို၏ အခြေခံ
ဖိတ်ဆက်စာစဉ်များ



BBS1
ISBN 9789997116345
9 789997 116345
1,000.00KS

လကမ္ဘာက ဆန်ပွပ်သည့် အဘိုးအို၊ တက်တိုး
စာမျက်နှာ ၃၀ မျက်နှာ၊ ၁၄ . ၅ စင်တီ x ၂၀ . ၇ စင်တီ

ထုတ်ဝေသူ - ဦးစန်းဦး၊ စိတ်ကူးချိုချိုစာပေ(၀၀၅၃၈)၊ ၈၅၊ ၁၆၄လမ်း၊ တာမွေ၊ ရန်ကင်း၊
ပုံနှိပ်သူ - ဒေါ်ဝင်းမာ၊ စိတ်ကူးချိုချိုပုံနှိပ်တိုက်(၀၀၄၁၂)၊ ၁၁၇၉၊ မစိုးရိမ်လမ်း၊ ရန်ကင်း၊
၂၀၁၉၊ မတ်လ၊ ပထမအကြိမ်၊ အုပ်ရေ ၅၀၀

ရောင်းစျေး ၁၀၀၀ ကျပ်

အခြေခံမိတ်ဆက်စာစဉ်



လကမ္ဘာက ဆန်ဖွပ်သည် အဘိုးအို

ဆရာကြီး တက်တိုးရဲ့ ပုံပြင်ကို
ဘဌေးကြည် သရုပ်ဖော်ပါတယ်

မေမေကြွယ်၊ ၂၀၀၅

- * စာဖတ်တတ်ခါစ ကလေးသူငယ်များ၊ လေ့လာသူ လူငယ် လူရွယ်လေးများ၊ မြန်မာစာ စတင်သင်ယူသူများ... အစ ရှိသဖြင့် ဖတ်ရှုနိုင်ရန် စီစဉ်သော စိတ်ကူးချိုချို၏ အခြေခံ မိတ်ဆက်စာစဉ်များ ဖြစ်ပါသည်။
- * ဤအစီအစဉ်များတွင် အရပ်နှင့် အရောင်များသော အစဉ်အလာ မြန်မာပုံပြင်များ၊ ထင်ရှားသော မြန်မာလူမျိုး ပုဂ္ဂိုလ်များ၏ ဘဝထုပ္ပတ်အကျဉ်းများ၊ လေ့လာမှတ်သား ဖွယ် မြန်မာစာပေမိတ်ဆက်များ ပါဝင်ထွက်ရှိသွားမည် ဖြစ်ပါသည်။



တစ်ခါက အဘိုးကြီး တစ်ယောက်
ရွာတစ်ရွာမှာ ရှိသည်။

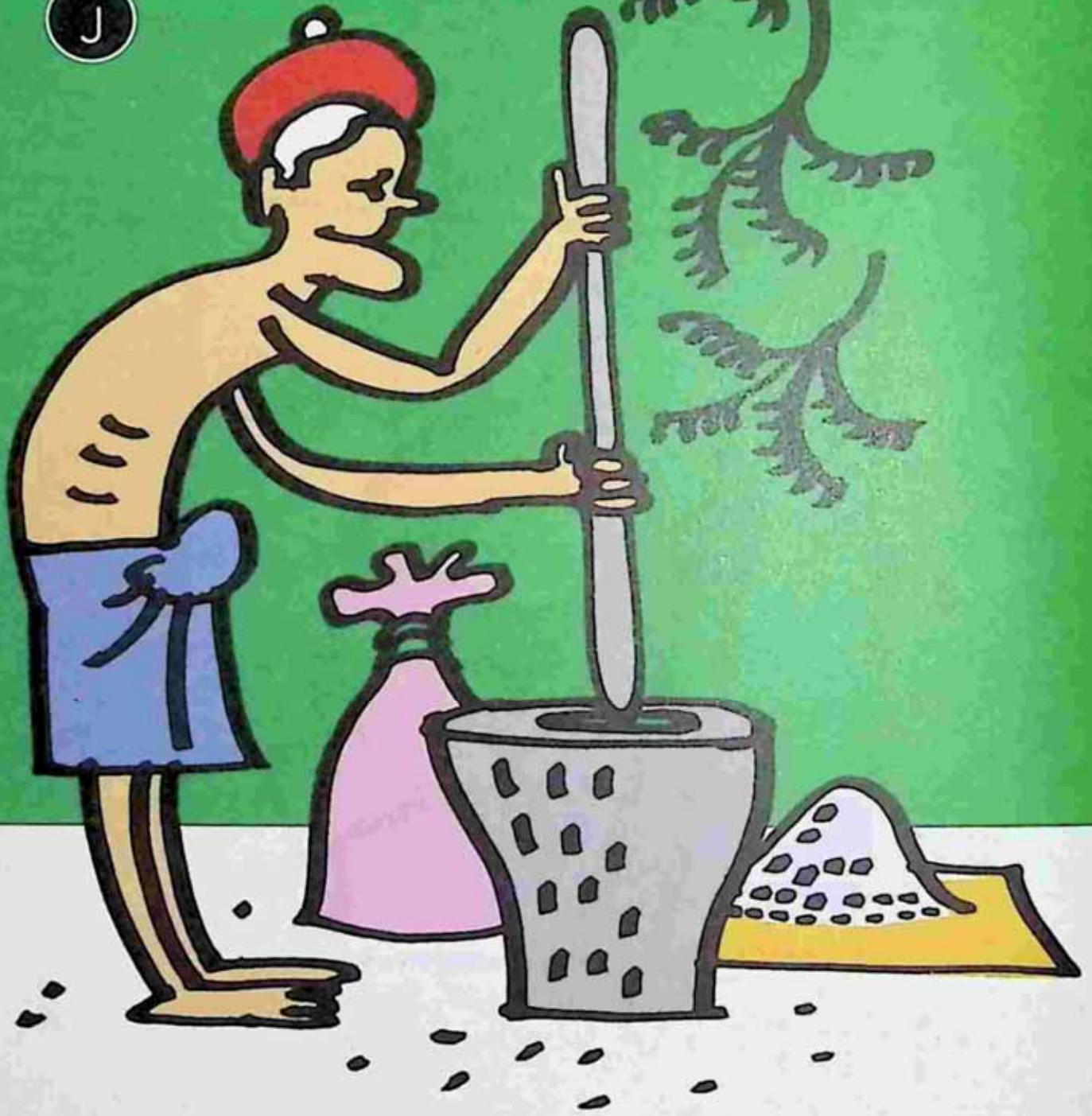

သူသည် ဆန်ကို အငှားဖွပ်ပြီး
သူ့အသက်မွေးမှု လုပ်သည်။

သူမှာ မိတ်ဆွေမရှိ။
အဖော်လည်း ယုန်အိုတစ်ကောင်မှအပ မရှိ။



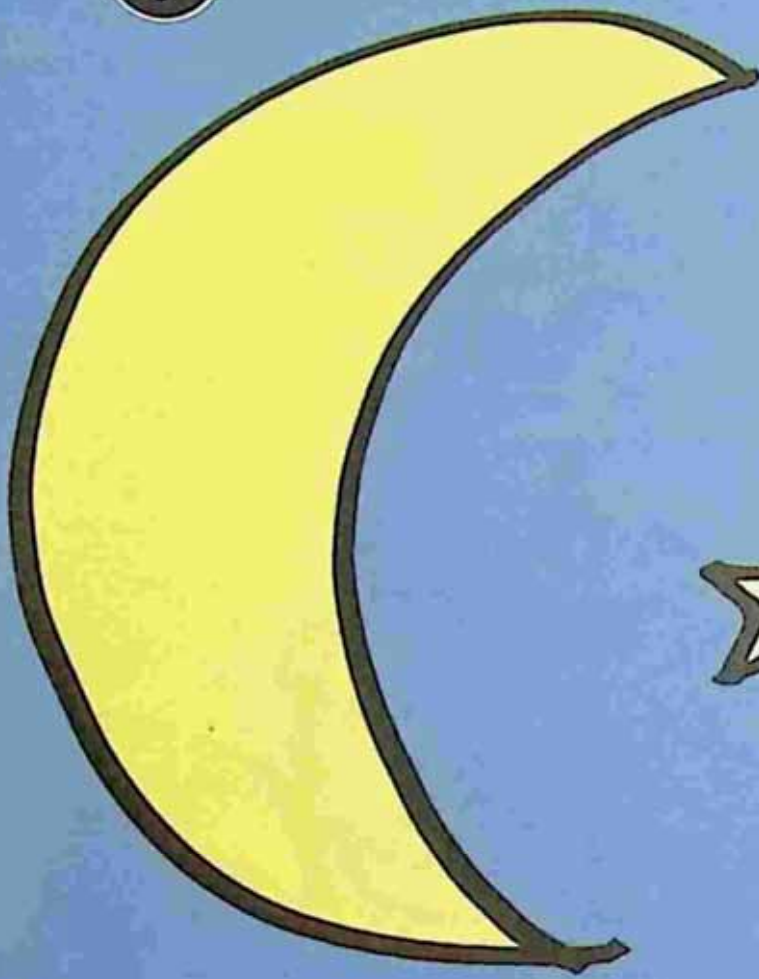

တစ်နေ့လုံးနှင့် ည၏ လရှိသော အချိန်အပိုင်းတို့၌
အဘိုးကြီးသည် စပါးကို ထောင်းသည်။

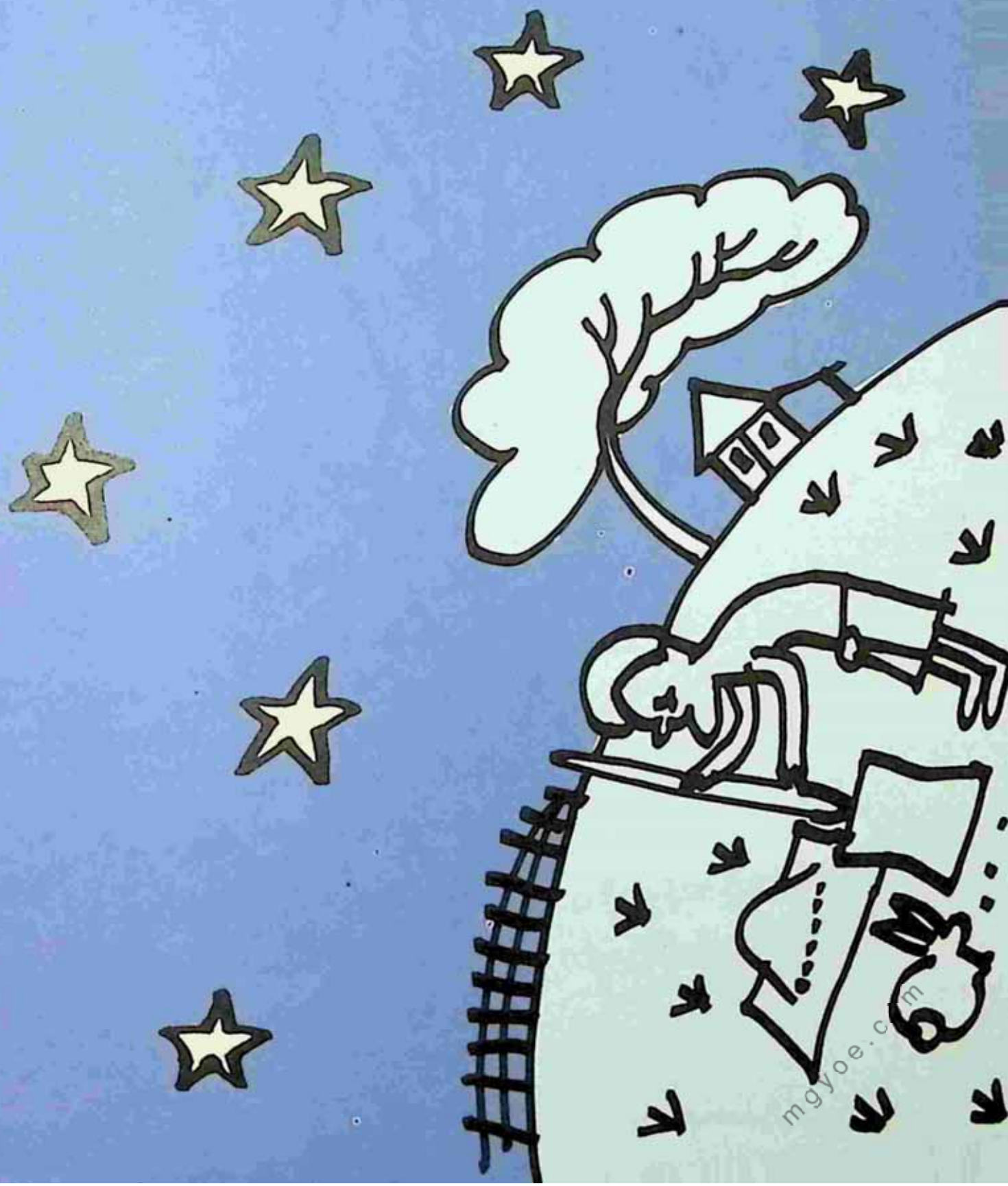

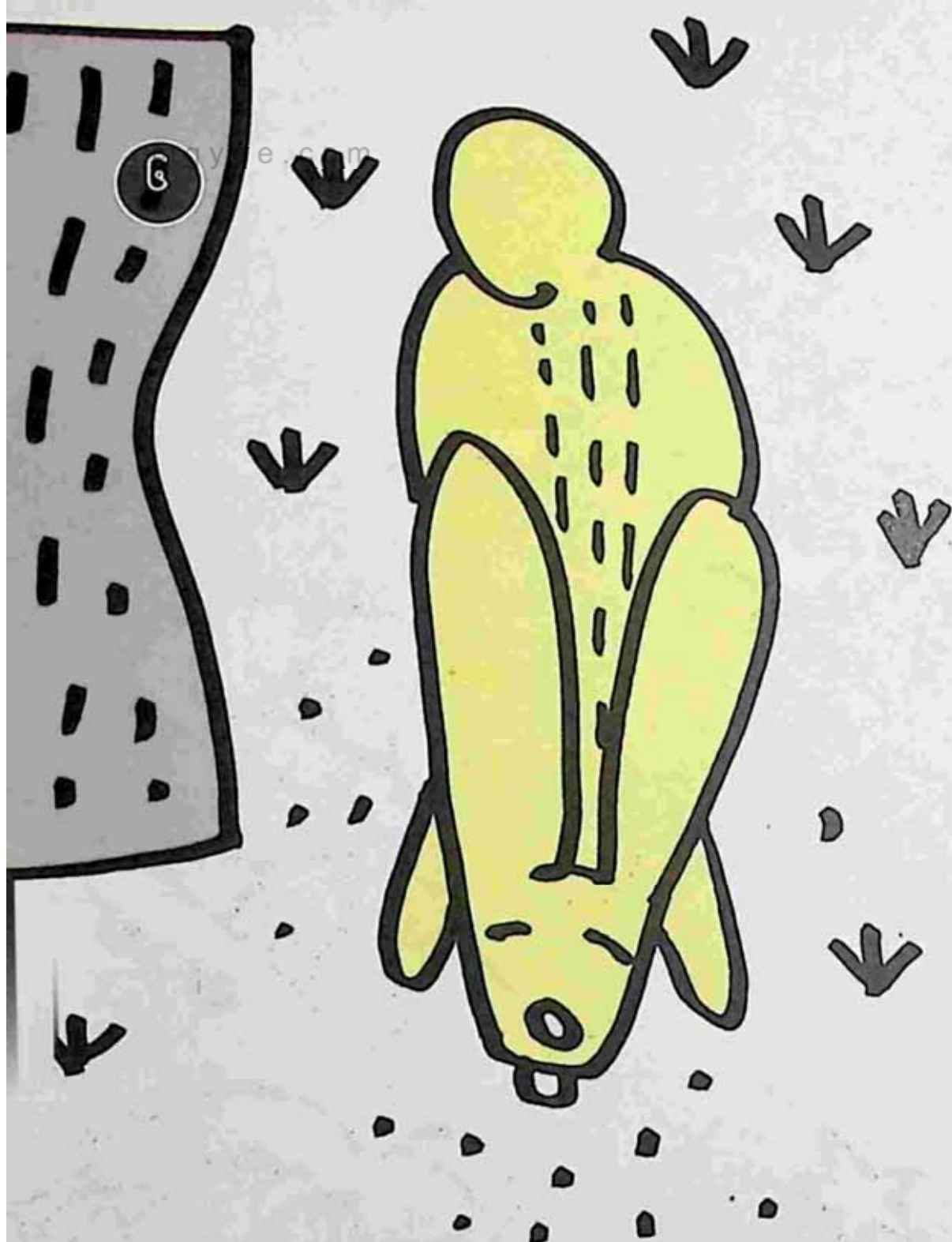

ယုန်အိုသည် အနီးတွင် ဝပ်၍
သူ့သခင်က ပစ်လိုက်သော ဖွဲကို စားနေသည်။

လစာဖော ညတစ်ညတွင် အစိုးကြီးသည်
ပေါးထောင်းနေခိုက်မှာ သူ့ကိုယ်သူ ပြောသည်။





“ဆန်ထောင်းပြီး ဆန်ခါပါ ထပ်ချရတာဟာ
သက်သက်မဲ့ အချိန်ဖြုန်းတာပဲ။”



“အကယ်၍သာ ငါနဲ့အတူ အဘွားကြီး တစ်ယောက်ရှိရင်
ငါနဲ့ ယုန်ကို အဖော်ပြုတာအပြင် ဆန်ခါချနိုင်မှာပဲ။”



သုစကားကို
လနတ်သမီးက ကြား၍
သူ့အတွက် ဝမ်းနည်းသည်။

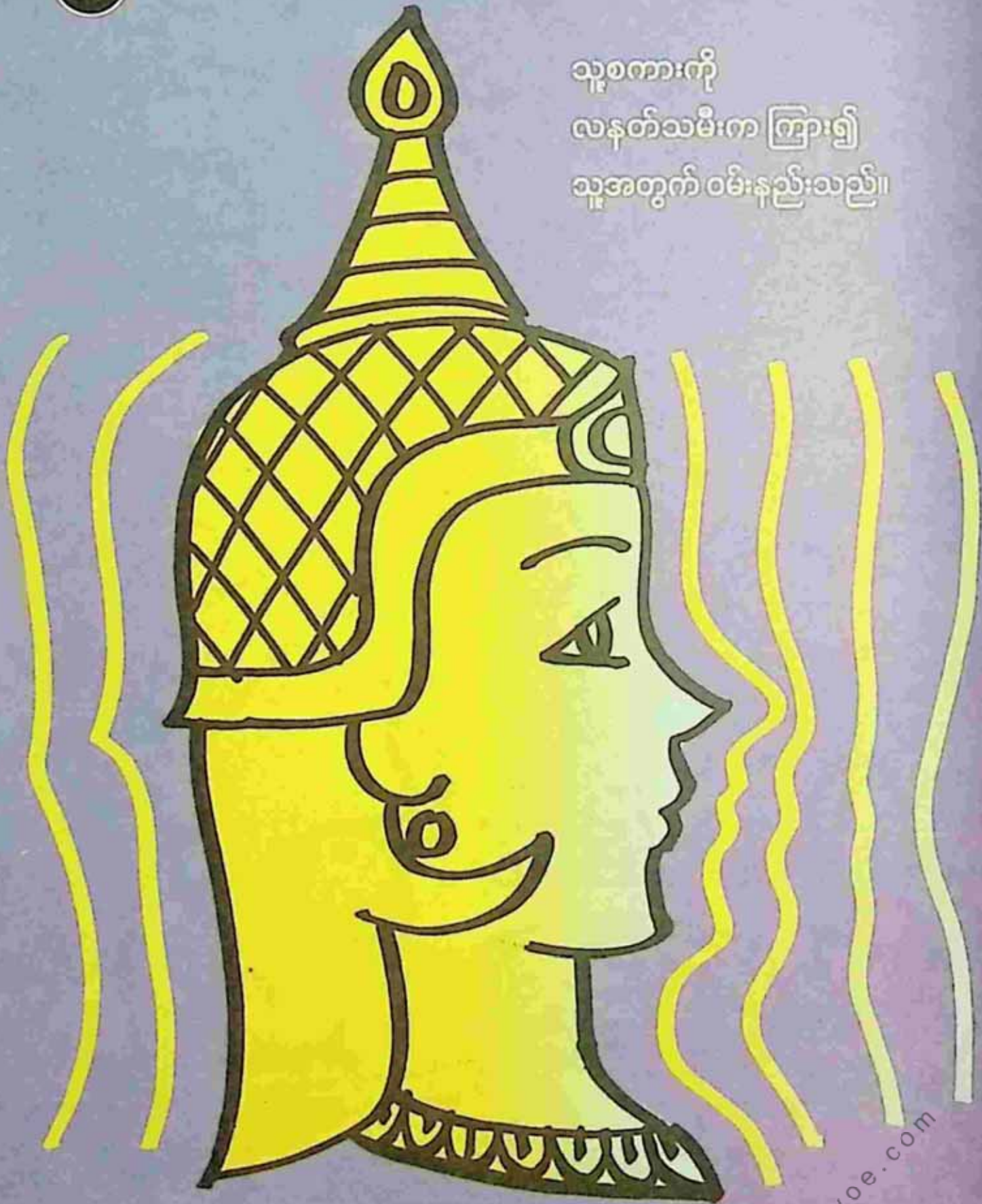

နောက်နေ့တွင် သူမသည်
အဘွားကြီးယောင်ဆောင်ပြီးလျှင်
အဘိုးကြီးထံသို့လာ၍
အဘိုးကြီးကို အဖော်ပြုသည်။

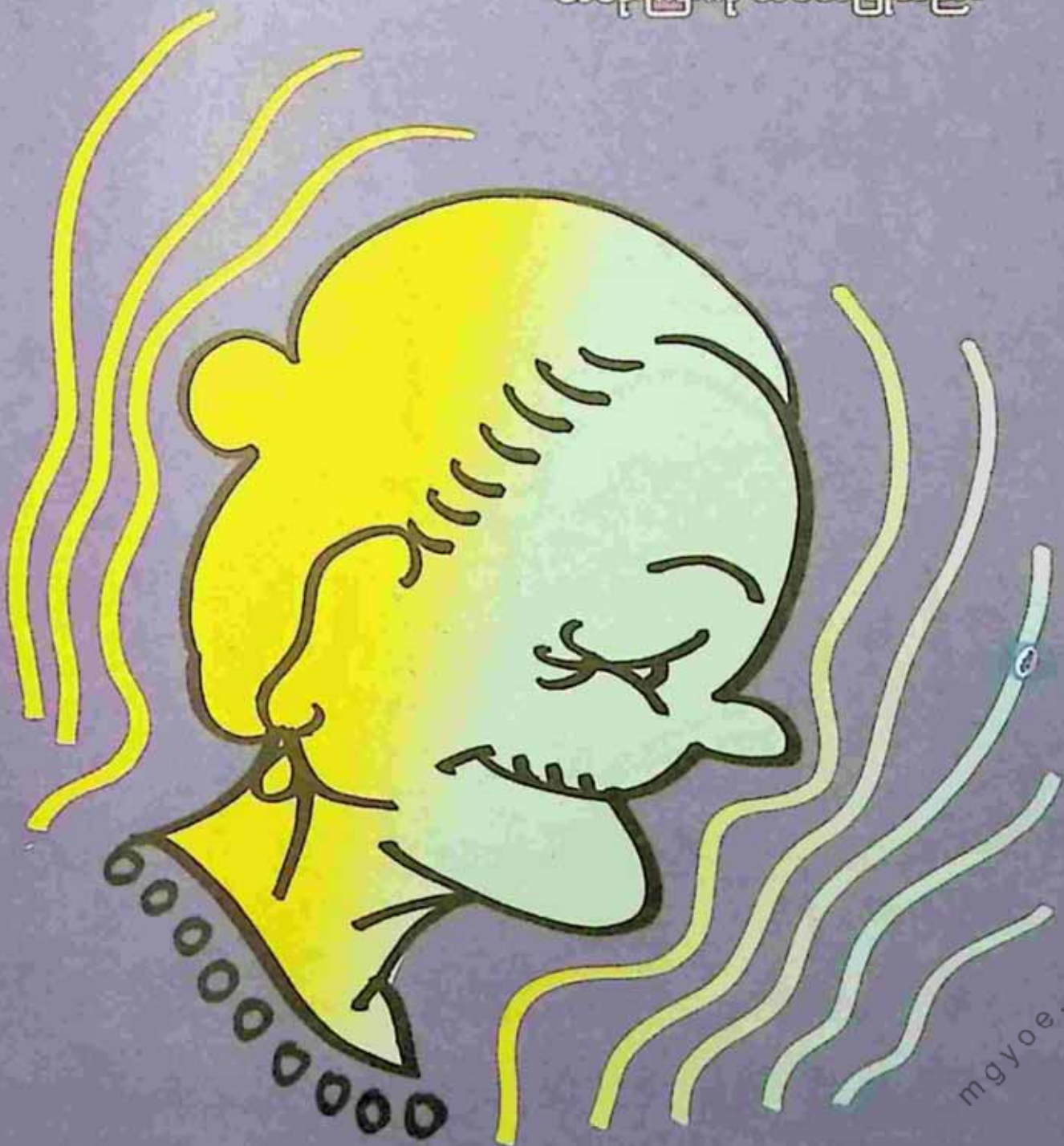

တစ်နေ့လုံး အဘိုးကြီး ဆန်ထောင်းခိုက်မှာ
သူမသည် ဆန်လုံးကို ဆန်ခါတစ်ခုဖြင့်
ဆန်ခါချသည်။



ညကျသောအခါ သူမသည်
ကောင်းကင်သို့ ပြန်သွားသည်။

