SANSIRI
PHUKET



BRISA

PATONG BY SANSIRI

LIVE FREELY BY THE SEA,
TO THE RHYTHM OF PATONG

Feel the refreshing sea breeze, take in the vibrant colours and
discover the energy that makes Patong unlike anywhere else.
From lively experiences to moments of quiet relaxation,
every day offers a different way to enjoy life.

Explore, unwind or simply see where the day takes you.
Here, every moment is yours to enjoy, just as you please.

BRISA PATONG by Sansiri

A new condominium on Patong Sai 3 Road, in the heart of Patong, Phuket.
Bringing you closer to the best of coastal living,
with a world of experiences just moments from home.

BRISA PATONG by Sansiri

is set in a prime location on Phang Muang Sai Kor Rd. (Patong Sai 3 Road), in the heart of Patong, Phuket, where shopping, dining, entertainment and the beach are all within easy walking distance. Jungceylon Shopping Centre is just 350 metres away, and Patong Beach only 900 metres from home. Head out whenever you wish to enjoy the fun, colour and energy of Patong, then return to relax at your own pace. Whatever your lifestyle, everything is closer than you think, giving you the freedom to enjoy it your way.

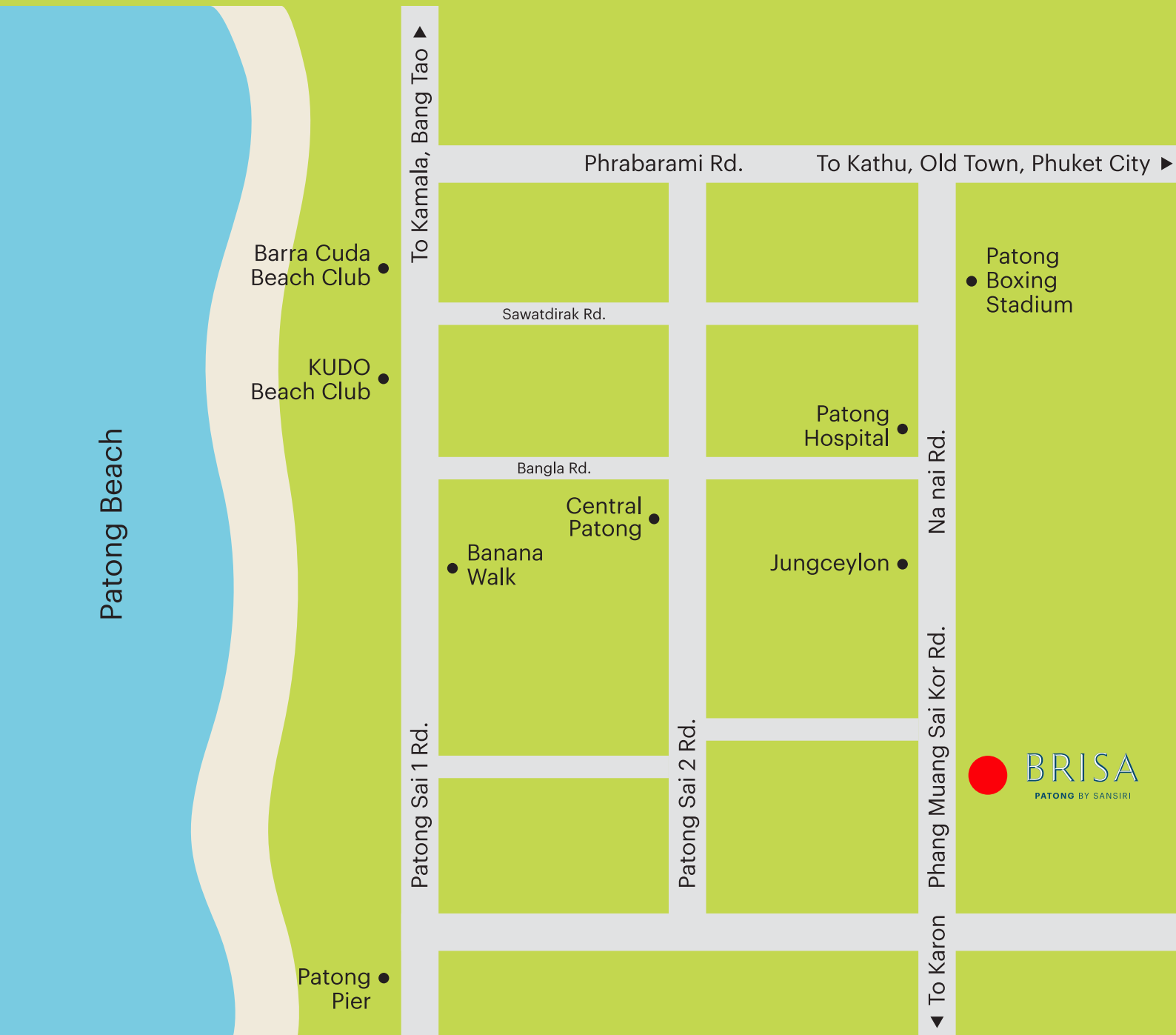

PROJECT INFORMATION

PROJECT LOCATION: Phang Muang Sai Kor Rd. (Patong Sai 3 Road), Patong Subdistrict, Kathu District, Phuket Province

PROJECT AREA: Approximately 4 rai

PROJECT TYPE: 3 eight-storey residential buildings

CAR PARKING SPACES: Approximately 51%

UNIT TYPES

UNIT TYPE	APPROXIMATE AREA (SQ.M.)
1 Bedroom, 1 Bathroom	30.25 - 31.00
1 Bedroom, Large Balcony	33.50 - 41.25
2 Bedrooms, 1 Bathroom	48.50 - 49.00
2 Bedrooms, 1 Bathroom, Large Balcony	54.75 - 55.75
2 Bedrooms, 2 Bathrooms	61.25 - 62.50
2 Bedrooms, 2 Bathrooms, Large Balcony	69.75 - 71.25

FACILITIES

- Reception Lobby
- Fully Equipped Fitness Centre
- Swimming Pool
- Co-working Space
- Laundry
- Common Garden and Relaxation Area
- Sunbathing Area
- Yoga Space

SECURITY SYSTEMS AND ADDITIONAL SERVICES

- 24-Hour Security Staff
- 24-Hour CCTV System
- Car Parking
- Electric Vehicle Charging Stations



DESIGN CONCEPT

THE FLOATING HOUSE

The Freedom to Live,
Surrounded by Seaside Relaxation

BRISA PATONG by Sansiri takes its cue from the seaside lifestyle of Patong, expressed through The Floating House design concept. A sense of lightness and freedom shapes the architecture, bringing everyday living closer to nature, while graceful curves and forms inspired by cruise ships give it a distinctive character. Communal spaces connect the swimming pool, relaxation areas and tropical gardens, creating the feeling of a floating retreat surrounded by nature. A touch of Mediterranean charm completes the picture through warm sandy tones, the blue of the sea and materials with rich, natural textures, reflecting the bright, vibrant yet laid-back spirit of coastal living. Every space offers more than just a place to call home, giving you the freedom to enjoy life, meet people or simply rest, entirely at your own pace.

FACILITIES



LOBBY

A Warm Seaside Welcome for Every Return

The lobby brings the charm of Mediterranean architecture to life, drawing inspiration from the natural beauty and local lifestyle of Patong. Overhead, a gracefully curved ceiling echoes the mountains surrounding Patong Bay, while woven pendant lights reflect the gentle movement of ocean waves. Soft lighting and materials in natural tones give the space a warm, welcoming atmosphere, set off by a striking mosaic feature wall that tells the story of Patong and its distinctive character. Together, these details make the lobby feel alive and inviting.

An Expansive Workspace for Endless Inspiration

The co-working space provides dedicated areas for focused independent work or the free exchange of ideas. Its design is inspired by the sea off the coast of Patong, with gently curved ceilings and woven pendant lighting bringing a Mediterranean sense to the space. All these elements come together beautifully to create a relaxed atmosphere where you can work in comfort and find fresh inspiration every day.

CO-WORKING SPACE

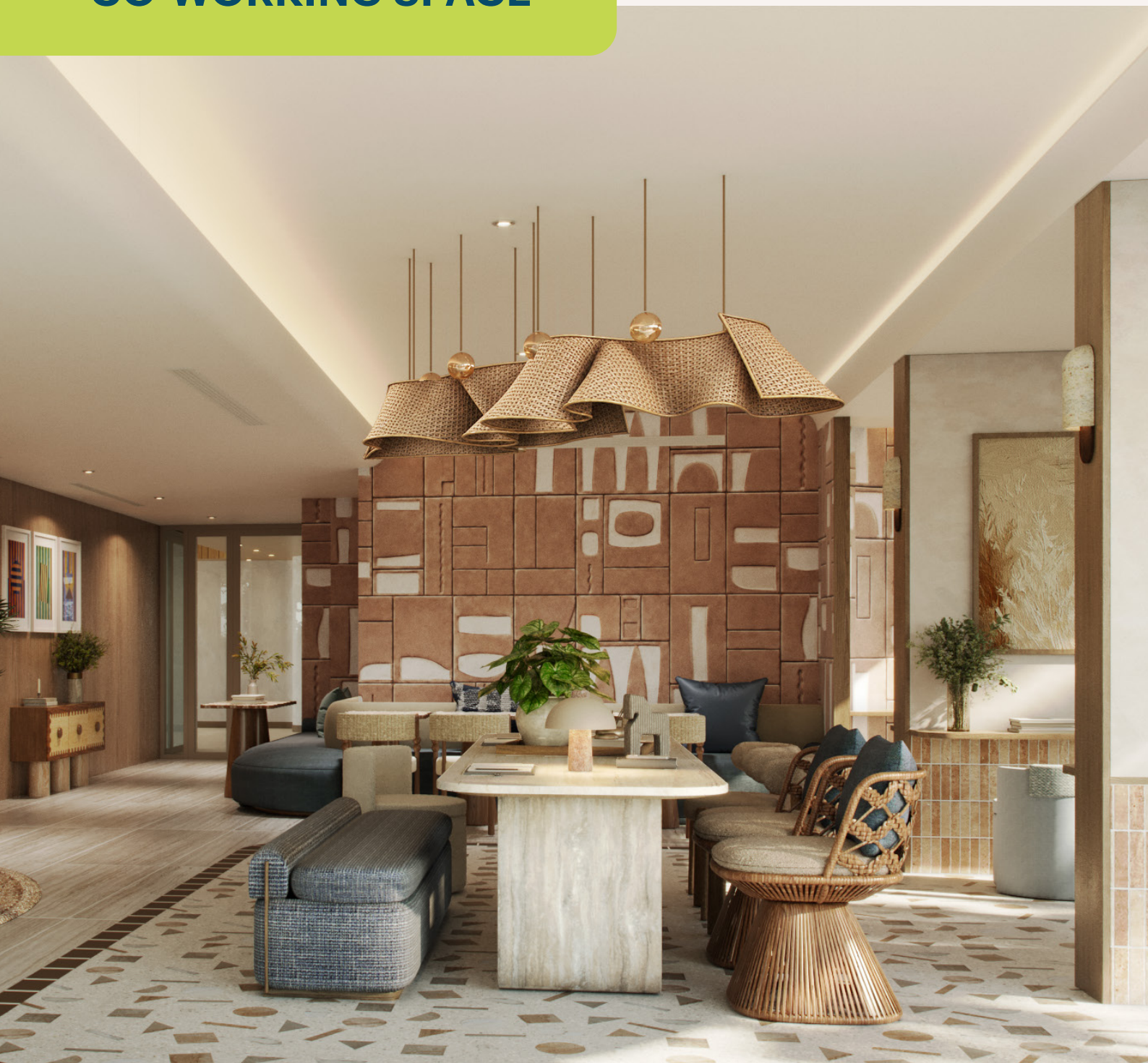



FLOATING POOL

The Freedom to Relax, Surrounded by Nature

Inspired by The Floating House concept, the swimming pool brings the pleasures of seaside relaxation to life. Elevated above the ground, the pool and relaxation terrace create the sensation of floating between the buildings, framed by lush greenery that provides welcome shade. With sun loungers and comfortable poolside seating, this is an inviting place to bask in the sunshine, settle down with your favourite book or make the most of time with friends in an unhurried atmosphere all day long.



POOLSIDE LOUNGE

Enjoy leisurely moments by the pool, with spacious sunbathing areas and inviting loungers set amid the garden's shaded greenery, perfect for soaking up the warm sunshine and gentle breezes throughout the day.



FLOATING GARDEN

A Place to Relax Surrounded by Nature, in Your Own Rhythm

Inspired by The Floating House concept, the common garden offers a sense of lightness and freedom, with lush green spaces and a rich variety of plants. Walkways and relaxation areas appear to float above the greenery, creating a natural connection throughout the development. Along the way, quiet corners for private relaxation and welcoming spaces for socialising invite you to enjoy the cool shade in your own way, escape the bustle and find moments of rest and renewal every day.

FLOOR PLAN

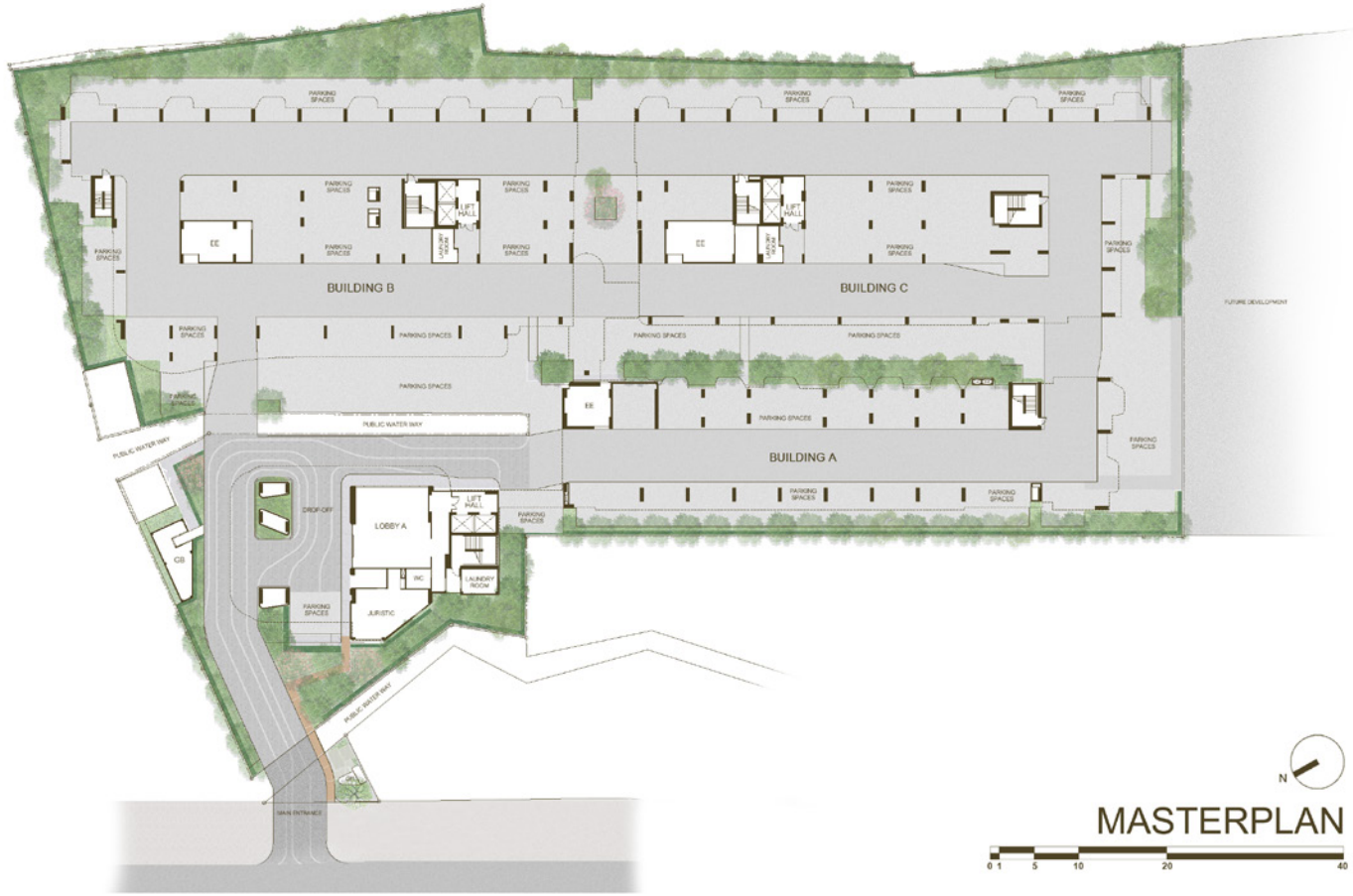

MASTERPLAN



2nd FLOOR PLAN

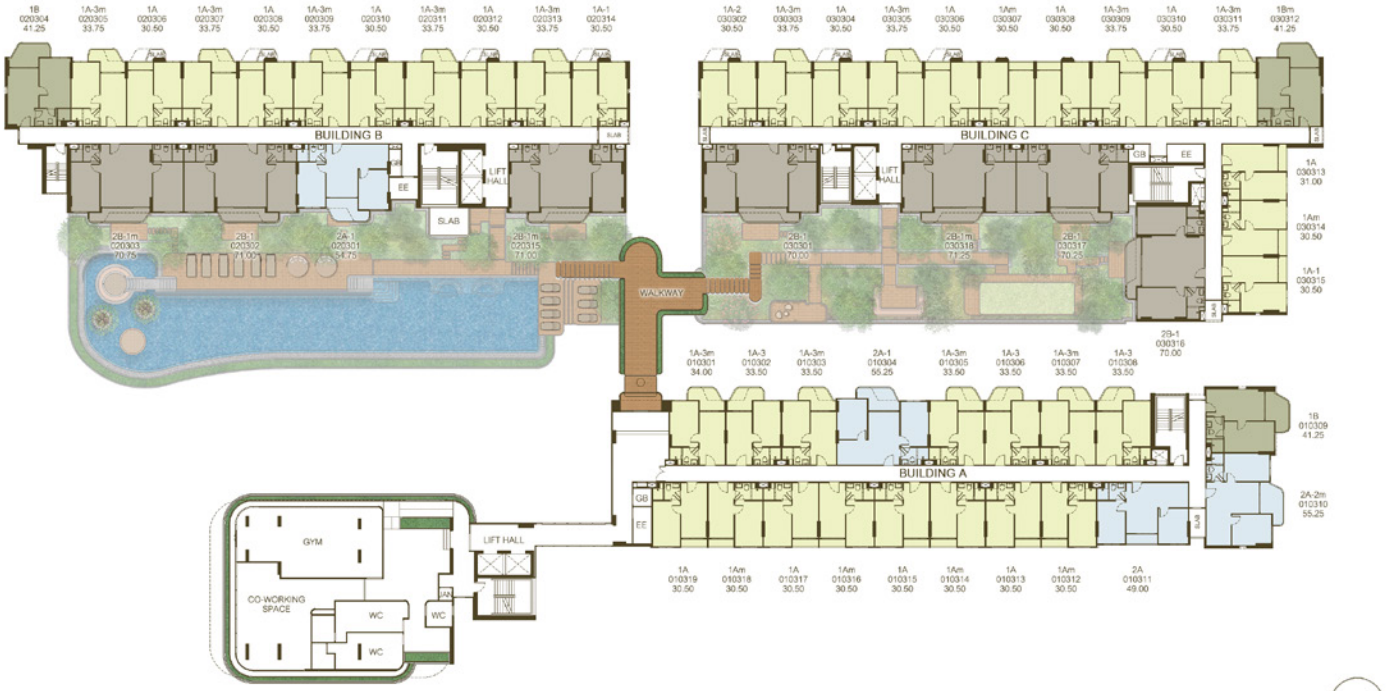

3rd FLOOR PLAN

0 1 5 10 20 30

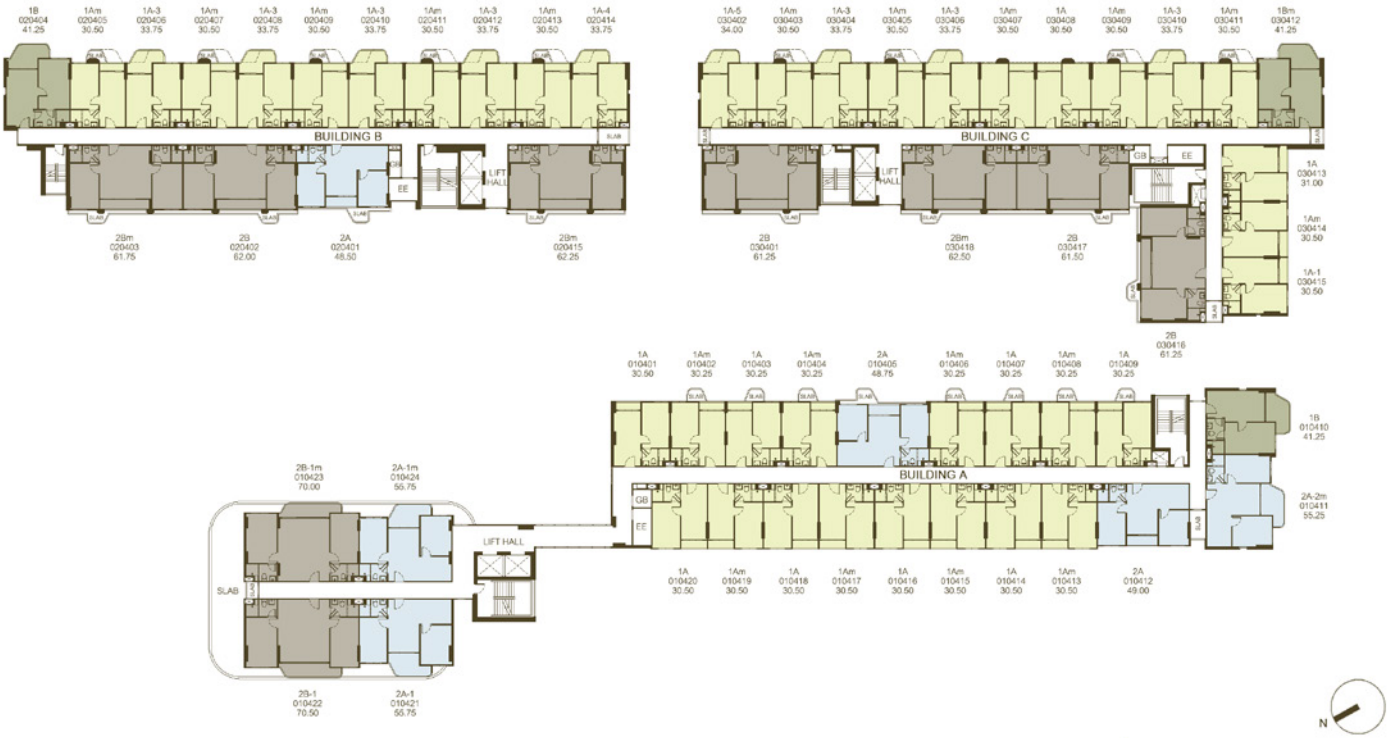

4th FLOOR PLAN

0 1 5 10 20 30

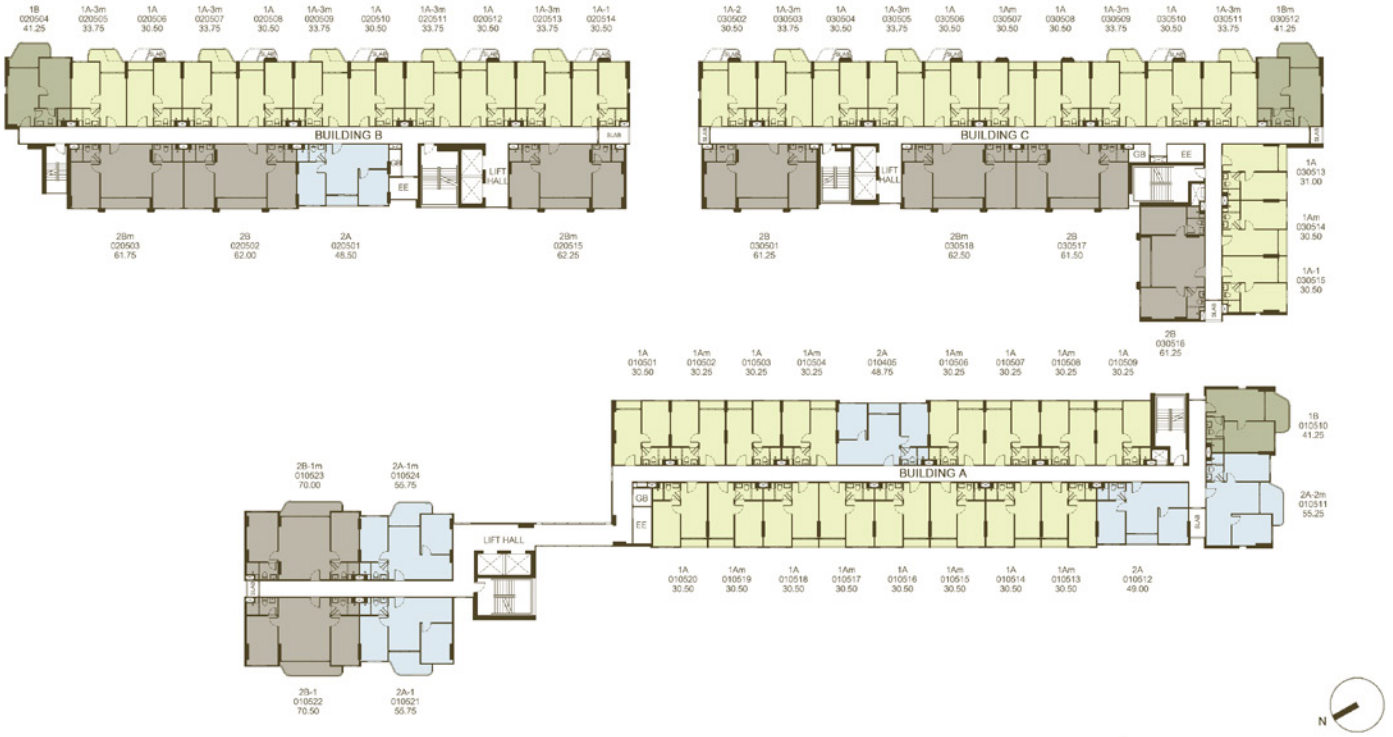

5th FLOOR PLAN

0 1 5 10 20 30

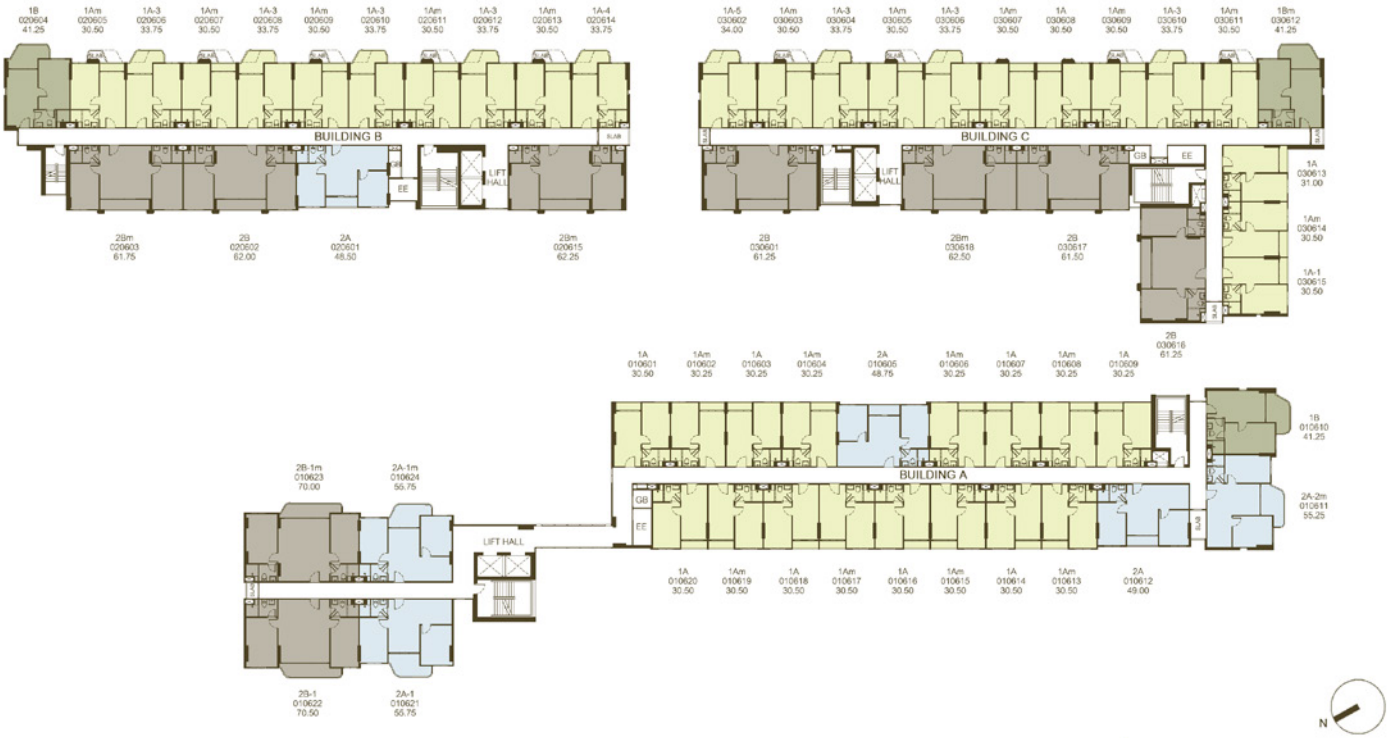

6th FLOOR PLAN

0 1 5 10 20 30

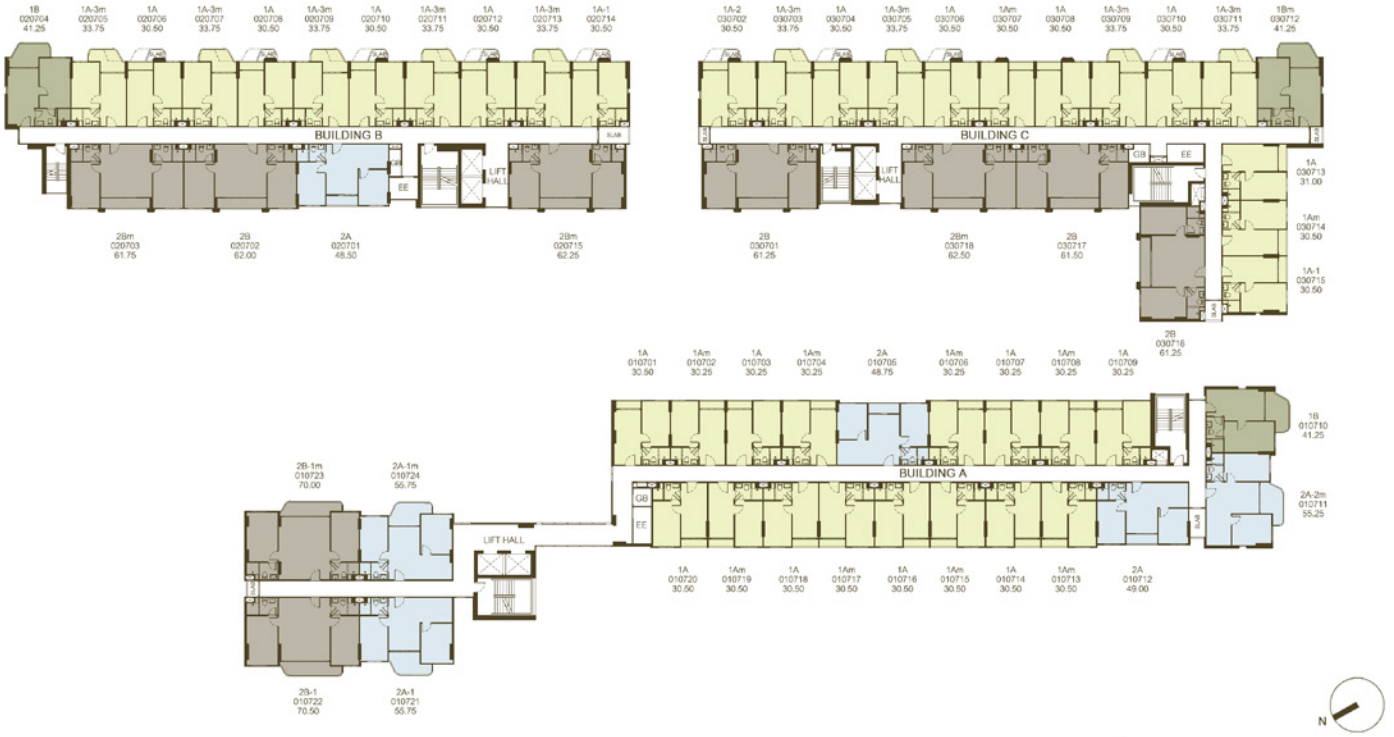

7th FLOOR PLAN

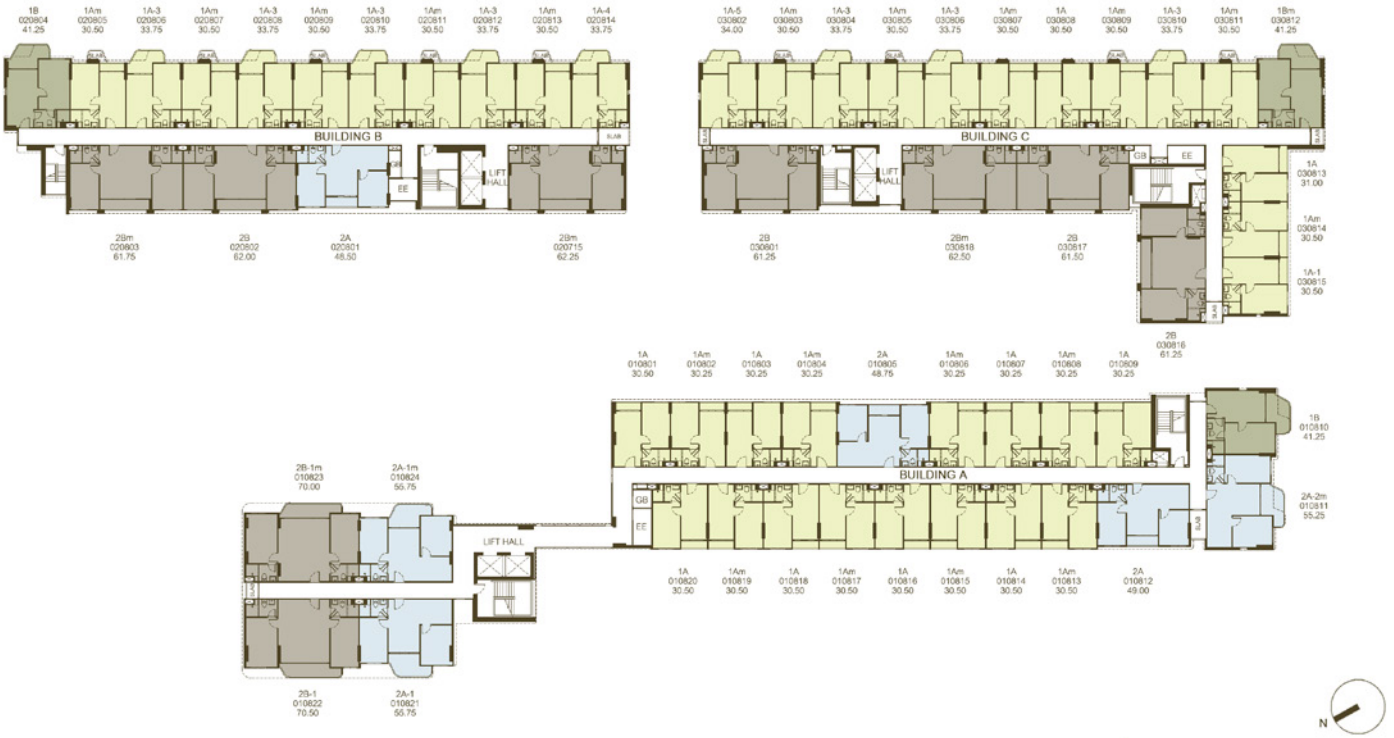

8th FLOOR PLAN

UNIT LAYOUT

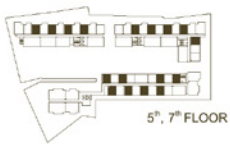

5th, 7th FLOOR PLAN

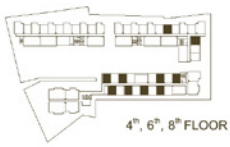

4th, 6th, 8th FLOOR PLAN

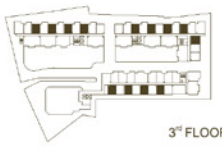

3rd FLOOR PLAN

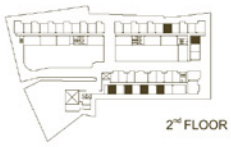

2nd FLOOR PLAN

KEYPLAN

Date : 30-09-2026

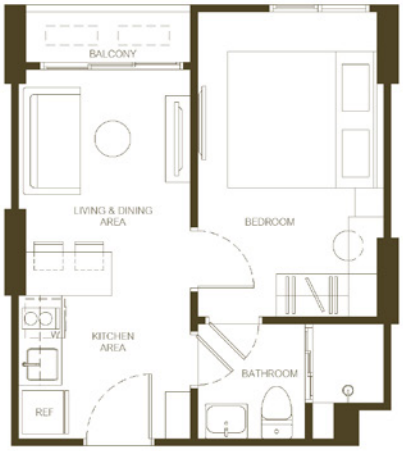

1A

30.25 - 31.00 sq.m

หมายเหตุ : ตำแหน่งและขนาดทรัพย์สินในเอกสารนี้ และเอกสารการขายอื่นที่เกี่ยวข้อง อาจเปลี่ยนได้ตามความเหมาะสมโดยไม่กระทบต่อสาระสำคัญของการใช้งาน
: ภาพและบรรยากาศจำลอง

Remark : Layout and area of the properties which identified herein maybe changed as deemed appropriate,but will not impact upon the use
: This is computer graphic generated

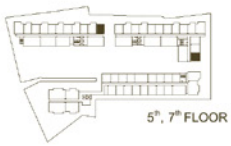

5th, 7th FLOOR PLAN

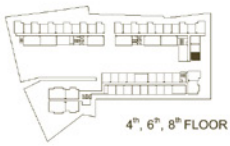

4th, 6th, 8th FLOOR PLAN

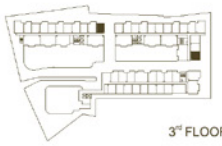

3rd FLOOR PLAN

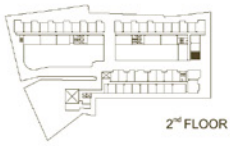

2nd FLOOR PLAN

KEYPLAN

Date : 30-09-2026

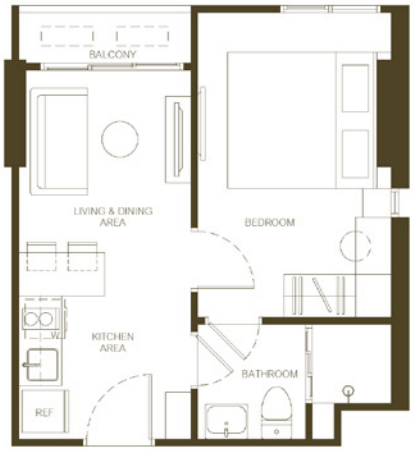

1A-1

30.50 sq.m

หมายเหตุ : ตำแหน่งและขนาดทรัพย์สินในเอกสารนี้ และเอกสารการขายอื่นที่เกี่ยวข้อง อาจเปลี่ยนได้ตามความเหมาะสมโดยไม่กระทบต่อสาระสำคัญของการใช้งาน
: ภาพและบรรยากาศจำลอง

Remark : Layout and area of the properties which identified herein maybe changed as deemed appropriate,but will not impact upon the use
: This is computer graphic generated

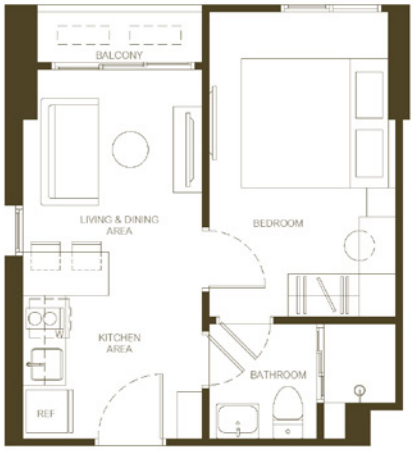

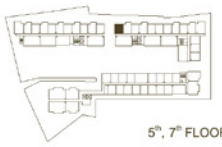

5th, 7th FLOOR PLAN

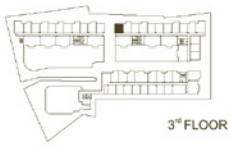

3rd FLOOR PLAN

KEYPLAN

Date : 30-09-2026

1A-2

30.50 sq.m

หมายเหตุ : ตำแหน่งและขนาดทรัพย์สินในเอกสารนี้ และเอกสารการขายอื่นที่เกี่ยวข้อง อาจเปลี่ยนได้ตามความเหมาะสมโดยไม่กระทบต่อสาระสำคัญของการใช้งาน

: ภาพและรูปรอบภาคจำลอง

Remark : Layout and area of the properties which identified herein maybe changed as deemed appropriate,but will not impact upon the use

: This is computer graphic generated

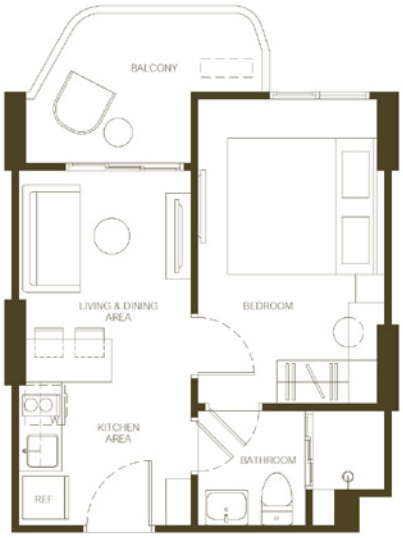

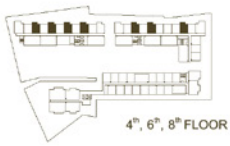

4th, 6th, 8th FLOOR PLAN

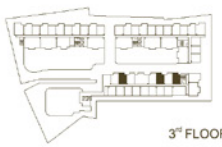

3rd FLOOR PLAN

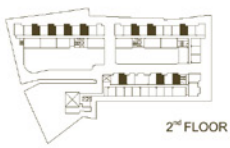

2nd FLOOR PLAN

KEYPLAN

Date : 30-09-2026

1A-3

33.50 - 33.75 sq.m

หมายเหตุ : ตำแหน่งและขนาดทรัพย์สินในเอกสารนี้ และเอกสารการขายอื่นที่เกี่ยวข้อง อาจเปลี่ยนได้ตามความเหมาะสมโดยไม่กระทบต่อสาระสำคัญของการใช้งาน

: ภาพและรูปรอบภาคจำลอง

Remark : Layout and area of the properties which identified herein maybe changed as deemed appropriate,but will not impact upon the use

: This is computer graphic generated

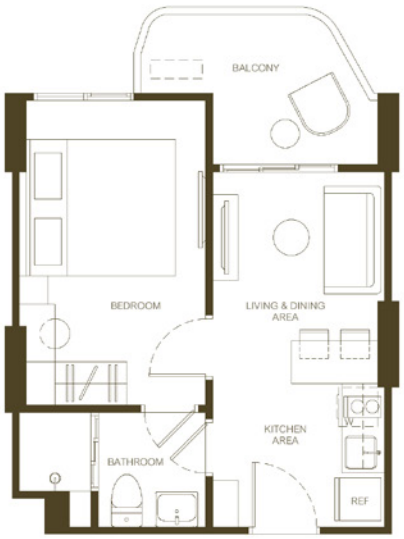

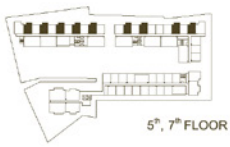

5th, 7th FLOOR PLAN

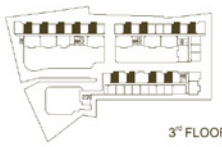

3rd FLOOR PLAN

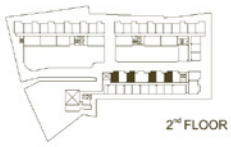

2nd FLOOR PLAN

KEYPLAN
Date : 30-09-2026

1A-3m

33.50 - 34.00 sq.m

หมายเหตุ : ตำแหน่งและขนาดทรัพย์สินในเอกสารนี้ และเอกสารการขายอื่นที่เกี่ยวข้อง อาจเปลี่ยนได้
ตามความเหมาะสมโดยไม่ประทบต่อสาระสำคัญของการใช้งาน
: ภาพและบรรยากาศจำลอง

Remark : Layout and area of the properties which identified herein
maybe changed as deemed appropriate,but will not impact upon the use
: This is computer graphic generated

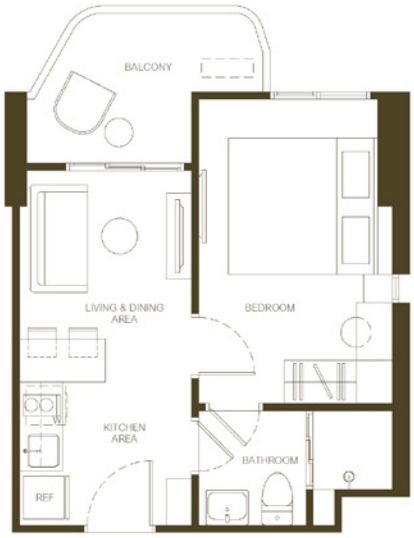

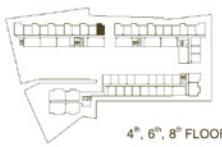

4th, 6th, 8th FLOOR PLAN

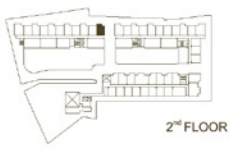

2nd FLOOR PLAN

KEYPLAN
Date : 30-09-2026

1A-4

33.75 sq.m

หมายเหตุ : ตำแหน่งและขนาดทรัพย์สินในเอกสารนี้ และเอกสารการขายอื่นที่เกี่ยวข้อง อาจเปลี่ยนได้
ตามความเหมาะสมโดยไม่ประทบต่อสาระสำคัญของการใช้งาน
: ภาพและบรรยากาศจำลอง

Remark : Layout and area of the properties which identified herein
maybe changed as deemed appropriate,but will not impact upon the use
: This is computer graphic generated

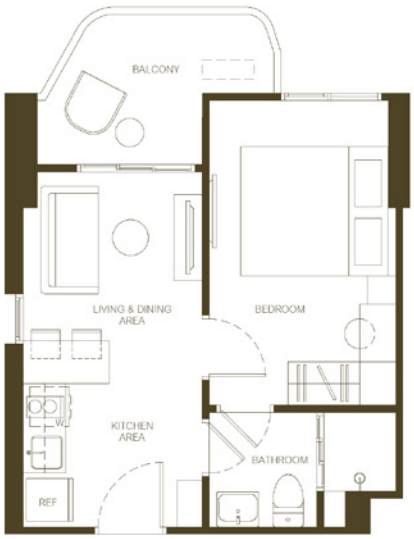

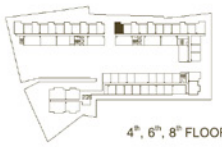

4th, 6th, 8th FLOOR PLAN

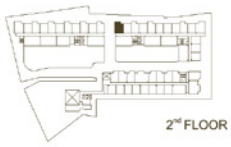

2nd FLOOR PLAN

KEYPLAN

Date : 30-09-2026

1A-5

34.00 sq.m

หมายเหตุ : ตำแหน่งและขนาดทรัพย์สินในแสดงนี้ และรายการขายสิ่งที่เกี่ยวข้อง อาจปรับเปลี่ยนได้
ตามความเหมาะสมโดยไม่กระทบต่อสาระสำคัญของการใช้งาน
: ภาพและรูปแบบการตกแต่ง

Remark : Layout and area of the properties which identified herein
maybe changed as deemed appropriate,but will not impact upon the use
: This is computer graphic generated

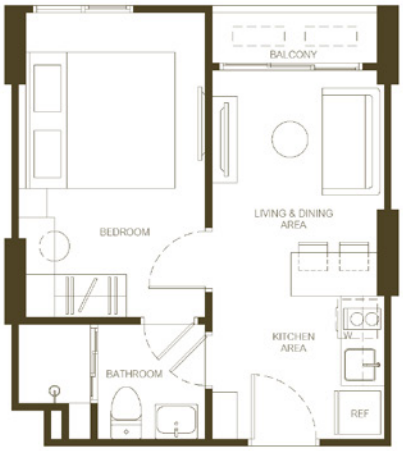

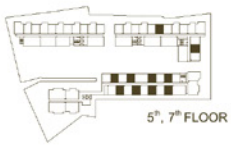

5th, 7th FLOOR PLAN

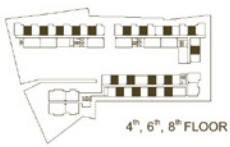

4th, 6th, 8th FLOOR PLAN

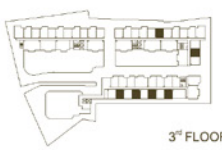

3rd FLOOR PLAN

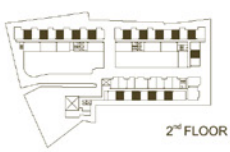

2nd FLOOR PLAN

KEYPLAN

Date : 30-09-2026

1Am

30.25 - 30.50 sq.m

หมายเหตุ : ตำแหน่งและขนาดทรัพย์สินในแสดงนี้ และรายการขายสิ่งที่เกี่ยวข้อง อาจปรับเปลี่ยนได้
ตามความเหมาะสมโดยไม่กระทบต่อสาระสำคัญของการใช้งาน
: ภาพและรูปแบบการตกแต่ง

Remark : Layout and area of the properties which identified herein
maybe changed as deemed appropriate,but will not impact upon the use
: This is computer graphic generated

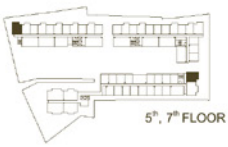

5th, 7th FLOOR PLAN

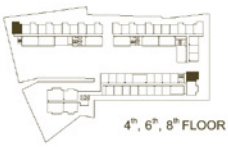

4th, 6th, 8th FLOOR PLAN

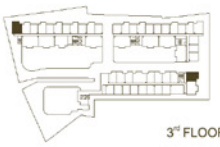

3rd FLOOR PLAN

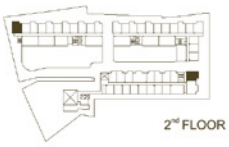

2nd FLOOR PLAN

KEYPLAN

Date : 30-09-2026

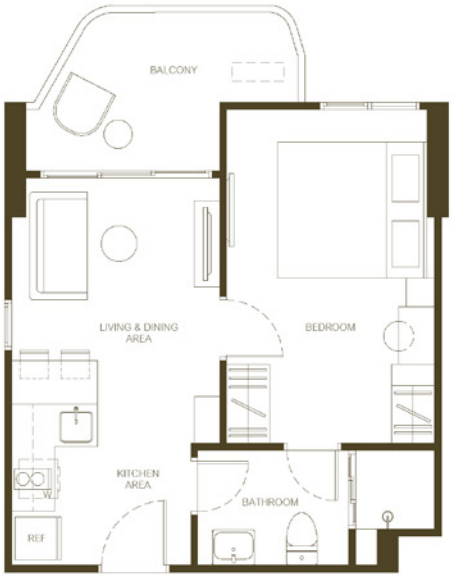

1B

41.25 sq.m

หมายเหตุ : ตำแหน่งและขนาดทรัพย์สินในเอกสารนี้ และเอกสารการขายอื่นที่เกี่ยวข้อง อาจเปลี่ยนได้ตามความเหมาะสมโดยไม่กระทบต่อสาระสำคัญของการใช้งาน
: ภาพและบรรยากาศจำลอง

Remark : Layout and area of the properties which identified herein maybe changed as deemed appropriate,but will not impact upon the use
: This is computer graphic generated

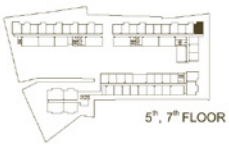

5th, 7th FLOOR PLAN

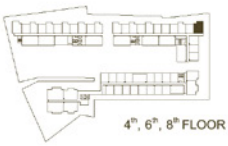

4th, 6th, 8th FLOOR PLAN

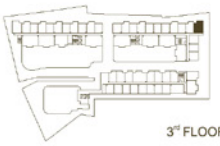

3rd FLOOR PLAN

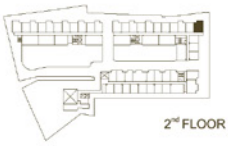

2nd FLOOR PLAN

KEYPLAN

Date : 30-09-2026

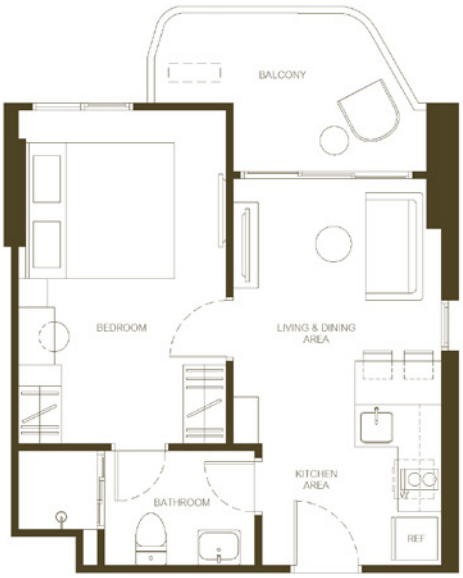

1Bm

41.25 sq.m

หมายเหตุ : ตำแหน่งและขนาดทรัพย์สินในเอกสารนี้ และเอกสารการขายอื่นที่เกี่ยวข้อง อาจเปลี่ยนได้ตามความเหมาะสมโดยไม่กระทบต่อสาระสำคัญของการใช้งาน
: ภาพและบรรยากาศจำลอง

Remark : Layout and area of the properties which identified herein maybe changed as deemed appropriate,but will not impact upon the use
: This is computer graphic generated

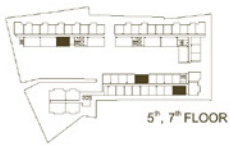

5th, 7th FLOOR PLAN

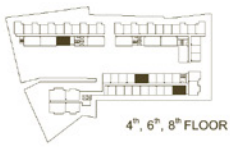

4th, 6th, 8th FLOOR PLAN

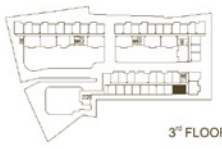

3rd FLOOR PLAN

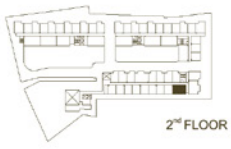

2nd FLOOR PLAN

KEYPLAN

Date : 30-09-2026

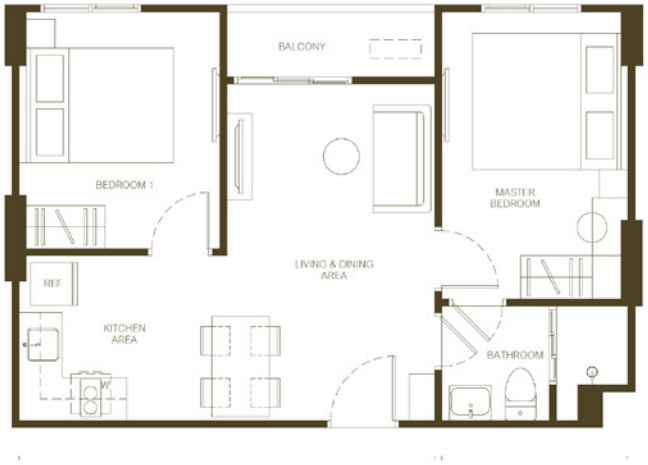

2A

48.50 - 49.00 sq.m

หมายเหตุ : ตำแหน่งและขนาดทรัพย์สินในแยกลางนี้ และแยกลางการขายชิ้นที่เกี่ยวข้อง อาจเปลี่ยนได้
ตามความเหมาะสมโดยไม่มีประทบต่อสาระสำคัญของการใช้งาน
: ภาพและบรรยากาศจำลอง

Remark : Layout and area of the properties which identified herein
maybe changed as deemed appropriate,but will not impact upon the use
: This is computer graphic generated

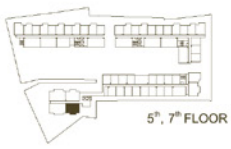

5th, 7th FLOOR PLAN

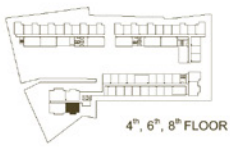

4th, 6th, 8th FLOOR PLAN

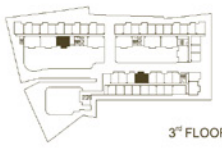

3rd FLOOR PLAN

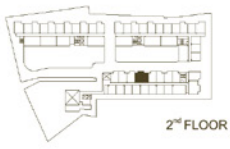

2nd FLOOR PLAN

KEYPLAN

Date : 30-09-2026

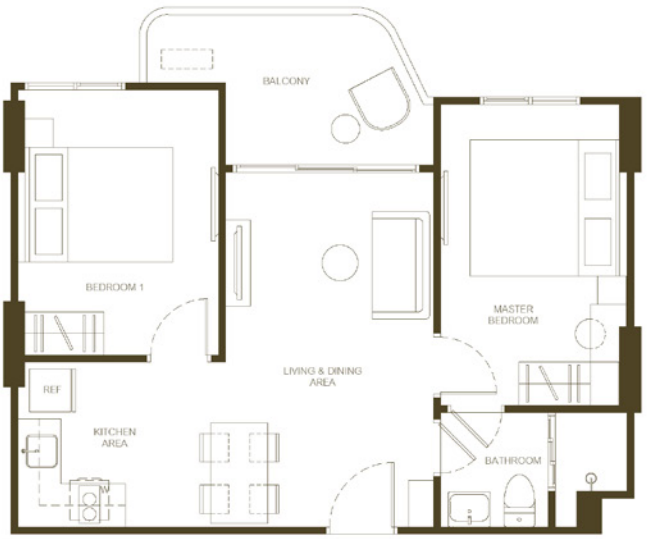

2A-1

54.75 - 55.75 sq.m

หมายเหตุ : ตำแหน่งและขนาดทรัพย์สินในแยกลางนี้ และแยกลางการขายชิ้นที่เกี่ยวข้อง อาจเปลี่ยนได้
ตามความเหมาะสมโดยไม่มีประทบต่อสาระสำคัญของการใช้งาน
: ภาพและบรรยากาศจำลอง

Remark : Layout and area of the properties which identified herein
maybe changed as deemed appropriate,but will not impact upon the use
: This is computer graphic generated

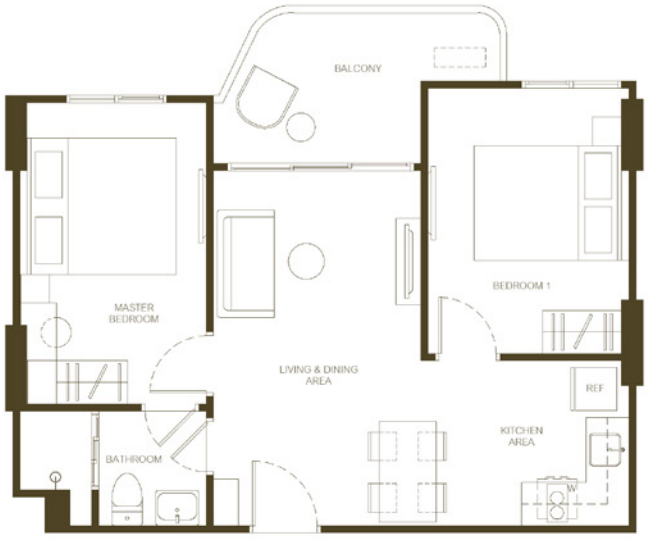

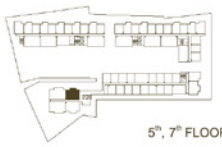

5th, 7th FLOOR PLAN

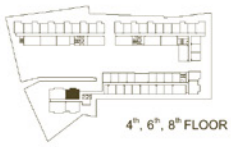

4th, 6th, 8th FLOOR PLAN

KEYPLAN

Date : 30-09-2026

2A-1m

55.75 sq.m

หมายเหตุ : ตำแหน่งและขนาดทรัพย์สินในเอกสารนี้ และเอกสารการขายอื่นที่เกี่ยวข้อง อาจเปลี่ยนได้ตามความเหมาะสมโดยไม่ประทบต่อสาระสำคัญของการใช้งาน
: ภาพและรูปประกาศจำลอง

Remark : Layout and area of the properties which identified herein maybe changed as deemed appropriate,but will not impact upon the use
: This is computer graphic generated

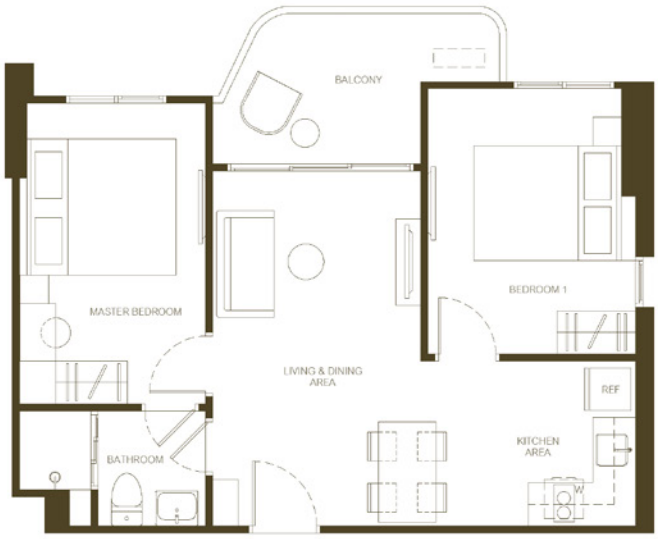

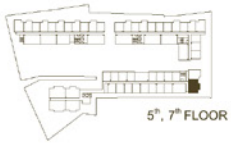

5th, 7th FLOOR PLAN

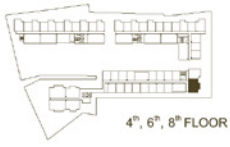

4th, 6th, 8th FLOOR PLAN

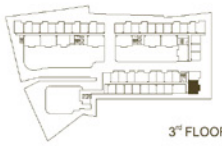

3rd FLOOR PLAN

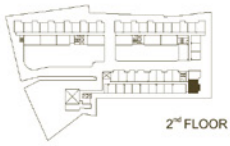

2nd FLOOR PLAN

KEYPLAN

Date : 30-09-2026

2A-2m

55.25 sq.m

หมายเหตุ : ตำแหน่งและขนาดทรัพย์สินในเอกสารนี้ และเอกสารการขายอื่นที่เกี่ยวข้อง อาจเปลี่ยนได้ตามความเหมาะสมโดยไม่ประทบต่อสาระสำคัญของการใช้งาน
: ภาพและรูปประกาศจำลอง

Remark : Layout and area of the properties which identified herein maybe changed as deemed appropriate,but will not impact upon the use
: This is computer graphic generated

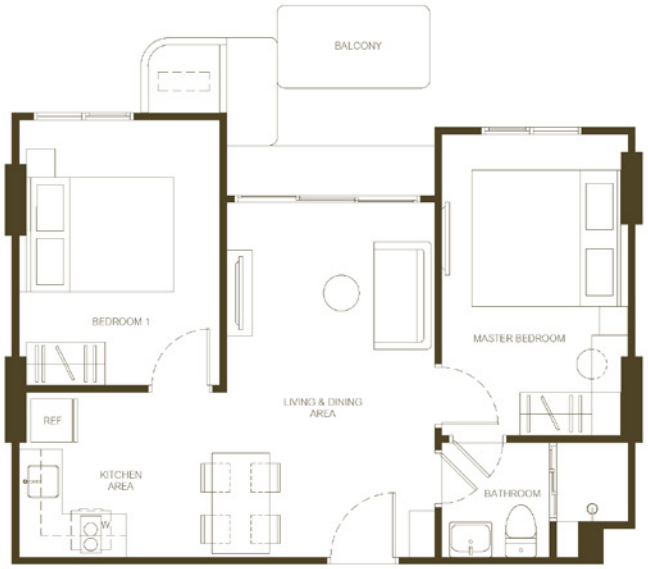

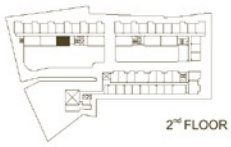

2nd FLOOR PLAN

KEYPLAN

Date : 30-09-2026

2A-3 (Pool, Garden)

55.00 sq.m

หมายเหตุ : ตำแหน่งและขนาดหรือพื้นที่ในเอกสารนี้ และเอกสารการขายอื่นที่เกี่ยวข้อง อาจปรับเปลี่ยนได้ตามความเหมาะสมโดยไม่กระทบต่อสาระสำคัญของการใช้งาน
: ภาพและรูปแบบภายนอกห้องชุด

Remark : Layout and area of the properties which identified herein maybe changed as deemed appropriate,but will not impact upon the use
: This is computer graphic generated

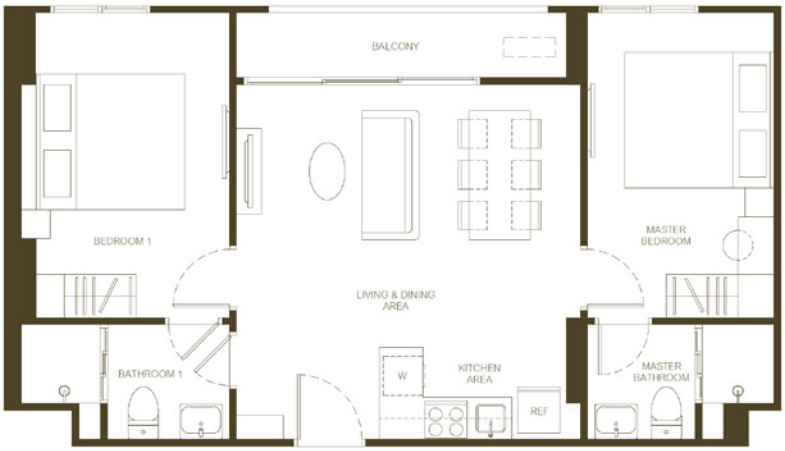

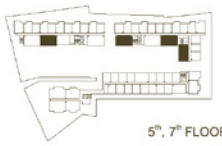

5th, 7th FLOOR PLAN

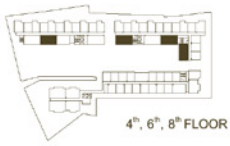

4th, 6th, 8th FLOOR PLAN

KEYPLAN

Date : 30-09-2026

2B

61.25 - 62.00 sq.m

หมายเหตุ : ตำแหน่งและขนาดหรือพื้นที่ในเอกสารนี้ และเอกสารการขายอื่นที่เกี่ยวข้อง อาจปรับเปลี่ยนได้ตามความเหมาะสมโดยไม่กระทบต่อสาระสำคัญของการใช้งาน
: ภาพและรูปแบบภายนอกห้องชุด

Remark : Layout and area of the properties which identified herein maybe changed as deemed appropriate,but will not impact upon the use
: This is computer graphic generated

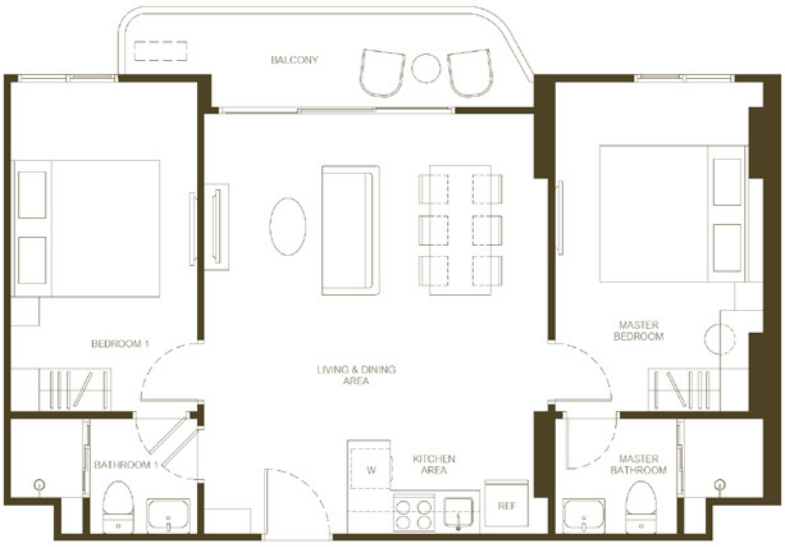

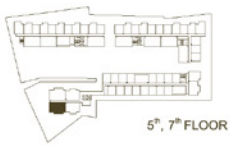

5th, 7th FLOOR PLAN

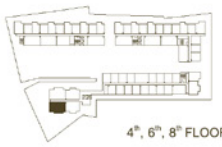

4th, 6th, 8th FLOOR PLAN

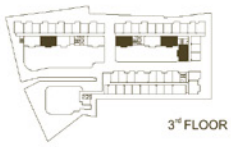

3rd FLOOR PLAN

KEYPLAN
Date : 30-09-2026

2B-1

70.00 - 71.00 sq.m

หมายเหตุ : ตำแหน่งและขนาดทรัพย์สินในเอกสารนี้ และเอกสารการขายอื่นที่เกี่ยวข้อง อาจเปลี่ยนได้ตามความเหมาะสมโดยไม่มีระทบต่อสาระสำคัญของการใช้งาน
: ภาพและบรรยากาศจำลอง

Remark : Layout and area of the properties which identified herein maybe changed as deemed appropriate,but will not impact upon the use
: This is computer graphic generated

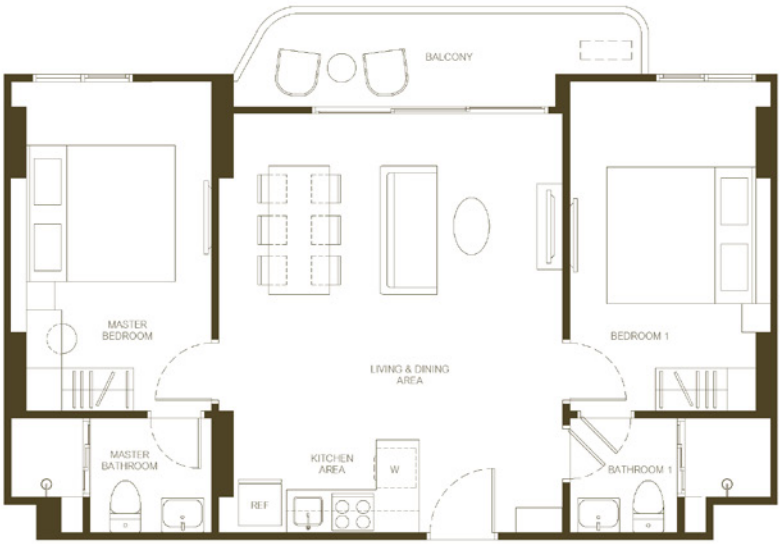

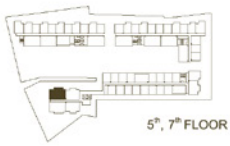

5th, 7th FLOOR PLAN

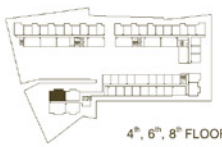

4th, 6th, 8th FLOOR PLAN

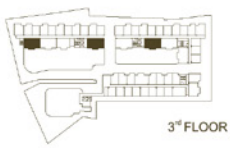

3rd FLOOR PLAN

KEYPLAN
Date : 30-09-2026

2B-1m

70.00 - 71.25 sq.m

หมายเหตุ : ตำแหน่งและขนาดทรัพย์สินในเอกสารนี้ และเอกสารการขายอื่นที่เกี่ยวข้อง อาจเปลี่ยนได้ตามความเหมาะสมโดยไม่มีระทบต่อสาระสำคัญของการใช้งาน
: ภาพและบรรยากาศจำลอง

Remark : Layout and area of the properties which identified herein maybe changed as deemed appropriate,but will not impact upon the use
: This is computer graphic generated



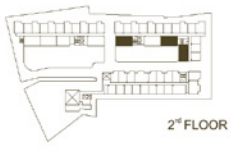

2nd FLOOR PLAN

KEYPLAN

Date : 30-09-2026

2B-2 (Garden)

69.75 - 70.00 sq.m

หมายเหตุ : ตำแหน่งและขนาดทรัพย์สินในเอกสารนี้ และเอกสารการขายอื่นที่เกี่ยวข้อง อาจเปลี่ยนได้
ตามความเหมาะสมโดยไม่กระทบต่อสาระสำคัญของการใช้งาน
: ภาพและรูปประกอบจำลอง

Remark : Layout and area of the properties which identified herein
maybe changed as deemed appropriate,but will not impact upon the use
: This is computer graphic generated



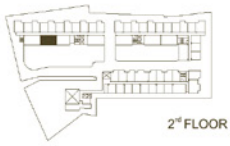

2nd FLOOR PLAN

KEYPLAN

Date : 30-09-2026

2B-2 (Pool,Garden)

70.25 sq.m

หมายเหตุ : ตำแหน่งและขนาดทรัพย์สินในเอกสารนี้ และเอกสารการขายอื่นที่เกี่ยวข้อง อาจเปลี่ยนได้
ตามความเหมาะสมโดยไม่กระทบต่อสาระสำคัญของการใช้งาน
: ภาพและรูปประกอบจำลอง

Remark : Layout and area of the properties which identified herein
maybe changed as deemed appropriate,but will not impact upon the use
: This is computer graphic generated



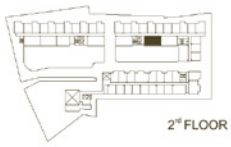

2nd FLOOR PLAN

KEYPLAN
Date : 30-09-2026

2B-2m (Garden)

70.75 sq.m

หมายเหตุ : ตำแหน่งและขนาดทรัพย์ที่ปรากฏในเอกสารนี้ และเอกสารการขายอื่นที่เกี่ยวข้อง อาจปรับเปลี่ยนได้
ตามความเหมาะสมโดยไม่กระทบต่อสาระสำคัญของการใช้งาน
: ภาพและรูปแบบภายนอกจำลอง
Remark : Layout and area of the properties which identified herein
maybe changed as deemed appropriate,but will not impact upon the use
: This is computer graphic generated



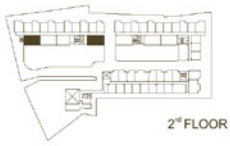

2nd FLOOR PLAN

KEYPLAN
Date : 30-09-2026

2B-2m (Pool,Garden)

70.25 - 70.75 sq.m

หมายเหตุ : ตำแหน่งและขนาดทรัพย์ที่ปรากฏในเอกสารนี้ และเอกสารการขายอื่นที่เกี่ยวข้อง อาจปรับเปลี่ยนได้
ตามความเหมาะสมโดยไม่กระทบต่อสาระสำคัญของการใช้งาน
: ภาพและรูปแบบภายนอกจำลอง
Remark : Layout and area of the properties which identified herein
maybe changed as deemed appropriate,but will not impact upon the use
: This is computer graphic generated



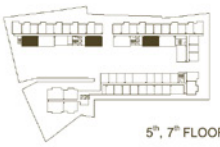

5th, 7th FLOOR PLAN

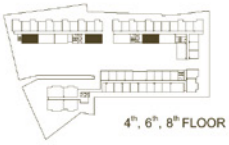

4th, 6th, 8th FLOOR PLAN

KEYPLAN

Date : 30-09-2026

2Bm

61.75 - 62.50 sq.m

หมายเหตุ : ตำแหน่งและขนาดทรัพย์สินในเอกสารนี้ และเอกสารการขายอื่นที่เกี่ยวข้อง อาจเปลี่ยนได้
ตามความเหมาะสมโดยไม่ประทบต่อสาระสำคัญของการใช้งาน
: ภาพและเปรยภาพจำลอง

Remark : Layout and area of the properties which identified herein
maybe changed as deemed appropriate,but will not impact upon the use
: This is computer graphic generated

BRISA

PATONG BY SANSIRI

CLICK TO WEBSITE **ADD LINE OA**

SANSIRI
PHUKET

CALL 1685 **sansiri.com**

เจ้าของโครงการ บริษัท แสนสิริ จำกัด (มหาชน) ทะเบียนเลขที่ 0107538000665 สนง.ใหญ่ 59 ซ.ริมคลองพระโขนง แขวงพระโขนงเหนือ เขตวัฒนา กทม. 10110 ทุนจดทะเบียน 20,718,125,722.40 บาท ทุนชำระแล้ว 18,809,194,287.50 บาท (ข้อมูลวันที่ 2 มิ.ย. 2569) กรรมการผู้จัดการ นายอภิชาติ จูตระกูล โครงการ ป่าตอง สาย 3 เฟส 1 โฉนดเลขที่ 14461, 21679, 21682 ประมาณ 4-0-0 ไร่ ตั้งอยู่ที่ ตำบลป่าตอง อำเภอกะทู้ ภูเก็ต อาคารชุดสูง 8 ชั้น 2 อาคาร รวม 389 ห้อง (เพื่อพักอาศัย 389 ห้อง/ เพื่อการพาณิชย์ - ห้อง) ที่ดินและอาคารชุดจำนองกับ ธนาคาร ไทยพาณิชย์ อยู่ระหว่างการยื่นขอ EIA และใบอนุญาตก่อสร้าง เริ่มก่อสร้าง ก.พ. 2570 จะแล้วเสร็จประมาณ ส.ค. 2571 และจดทะเบียนอาคารชุดต่อไป โดยเจ้าของห้องชุดต้องจ่ายเงินกองทุน ค่าส่วนกลาง ภาษี ค่าธรรมเนียม ตามที่เจ้าของโครงการ/นิติบุคคลอาคารชุดกำหนด ภายใต้กฎหมายอาคารชุด