

≡ SANSIRI
PHUKET



CANV
PALETTE 
CHERNGTALAY 

A CURATION of WELL - BEING

ศิลปะแห่งการใช้ชีวิตที่ "เติมเต็ม" ครบทุกมิติ

FULFILLED BY NATURE

ดื่มด่ำกับสุนทรียภาพแห่งการใช้ชีวิต
ที่ซึ่งทุกตารางนิ้ว โอบล้อมเวดจ์ที่คัดสรรจากธรรมชาติ
และภูเขาที่โอบล้อม มอบพลังงานที่ผ่อนคลาย
เปี่ยมด้วยชีวิตชีวาในทุกวัน

FULFILLED BY HARMONY

สัมผัสความสงบที่ออกแบบอย่างประณีต
เพื่อมอบ Well-being ที่สมบูรณ์แบบ
สำหรับคุณและเพื่อนสี่ขา
ท่ามกลางบรรยากาศรีสอร์ทที่เป็นส่วนตัวที่สุด





ภาพและบรรยากาศจำลอง

DESIGN CONCEPT

THE HIDDEN CURVA

ความสงบที่ซ่อนตัวอย่างสง่างาม...
เพื่อการเริ่มต้นใหม่ที่เปี่ยมพลัง

พื้นที่ที่รับแรงบันดาลใจจากความคดเคี้ยวของผืนป่าชายเลน
สู่เส้นสายงานภูมิสถาปัตยกรรมที่เปรียบเสมือนงานศิลปะบนผืนผ้าใบธรรมชาติ

PROJECT INFORMATION

ที่ตั้งโครงการ :	ต.เชิงทะเล อ.กลาง จ.ภูเก็ต
พื้นที่โครงการ :	ประมาณ 5 ไร่
ลักษณะอาคาร :	2 อาคารพักอาศัย สูง 7 ชั้น
จำนวนยูนิต :	248 ยูนิต
ที่จอดรถ :	50%

ROOM TYPES

1 Bedroom :	ขนาด 42.50 - 45.50 ตร.ม.
2 Bedroom :	ขนาด 61.50 - 64.00 ตร.ม.
Duplex :	ขนาด 84.75 - 103.50 ตร.ม.

FACILITIES



พื้นที่โถงต้อนรับ



พื้นที่ทำงานส่วนกลาง
และห้องประชุม



เก้าอี้นวด



สระว่ายน้ำ



ออนเซ็นกลางแจ้ง
และจากุซซี่



ชาน้ำ และ
ฝักบัวอาบน้ำระบบน้ำเย็น



ห้องออกกำลังกาย



ลานโยคะ



สวนสัตว์เลี้ยง



สวนส่วนกลาง และ
SANSIRI BACK YARD

OTHERS



เจ้าหน้าที่
รักษาความปลอดภัย
24 ชั่วโมง



LIV - 24
กล่องวงจรปิด 24 ชั่วโมง



ที่จอดรถ



จุดบริการชาร์จแบตเตอรี่
รถยนต์พลังงานไฟฟ้า



ห้องรับจดหมาย
และพัสดุ



ห้องซักผ้า
และอบผ้า



อินเทอร์เน็ตไร้สาย
สำหรับโถงต้อนรับ

FACILITIES





*ภาพและบรรยากาศจำลอง

THE LUMINOUS LOBBY

THE BEGINNING OF AN UNDERSEA JOURNEY

เริ่มต้นการเดินทางสู่โลกใต้ทะเลในโถงต้อนรับดีไซน์สูงโปร่ง
ที่เนรมิตประกายฟองอากาศระยิบระยับ มอบสัมผัสที่ทิ้งหรรษาและอบอุ่น
ในทุกวินาทีที่ได้ทิ้งตัวลงพักผ่อน

CO - LIVING & CO - WORKING CENTRE

CREATIVE SANCTUARY IN THE DEEP BLUE

ดื่มด่ำบรรยากาศใต้ทะเลอันเขียวสงบ สัมผัสมุมทำงานส่วนตัวใน Private Pod และผ่อนคลายกับมุมห้องนวดหลังผนังกระจกคลื่นน้ำ เติมเต็มพลังด้วยแสงนวลจากโคมไฟเปลือกไข่มุก และดีไซน์ฝูงปลากระเบน มอบประสบการณ์ทำงานที่อบอุ่นและผ่อนคลาย





*ภาพและบรรยากาศจำลอง



*ภาพและบรรยากาศจำลอง



*ภาพและบรรยากาศจำลอง

THE SEAFORST POOL & ONSEN

TWO GENEROUS SWIMMING POOLS DESIGNED
FOR RESTORATION AND RELAXATION

สระว่ายน้ำขนาดใหญ่เพื่อการฟื้นฟูและผ่อนคลาย ออกแบบให้เชื่อมโยงกับธรรมชาติ
พร้อมมุมส่วนตัว จำลองบรรยากาศเขียบสงบของป่าชายเลน
ครบครันด้วย Hydrotherapy และ Onsen มอบประสบการณ์พักผ่อนเหนือระดับอย่างแท้จริง

THE OCEAN GYM

EXERCISE TO THE MOTION OF THE OCEAN

ออกกำลังกายท่ามกลางบรรยากาศของเกลียวคลื่น
เปิดรับทัศนียภาพพื้นที่สีเขียว
และแสงธรรมชาติผ่านกระจกเงาบานใหญ่
ให้ทุกการเคลื่อนไหวรู้สึกสดชื่นและผ่อนคลาย
เหมือนได้รีเฟรชไปกับจังหวะของท้องทะเล



SANSIRI PET YARD

WHERE BOUNDLESS ENERGY MEETS THOUGHTFUL DESIGN

เปลี่ยนวันพักผ่อนในคอนโดสไตล์รีสอร์ทให้เป็นสวรรค์ของสมาชิกสี่ขา
ด้วยพื้นที่ AGILITY ปลอ่ยพลังเสริมทักษะ
ท่ามกลางสวนสีเขียวที่คัดสรรเฉพาะพืชพรรณที่เป็นมิตร



MASTER PLAN & FLOOR PLAN





หมายเหตุ : ตำแหน่งและขนาดทรัพย์สินในเอกสารนี้ และเอกสารขายอื่นที่เกี่ยวข้อง อาจปรับเปลี่ยนได้ตามความเหมาะสมโดยไม่กระทบต่อสาระสำคัญของการใช้งาน *ภาพและบรรยากาศจำลอง
 Remark : Layout and area of the properties which identified here in maybe changed as deemed appropriate, but will not impact upon the use. *This is computer graphic generated.

N

MASTER PLAN

1ST FLOOR



2ND FLOOR



หมายเหตุ : ตำแหน่งและขนาดทรัพย์สินในเอกสารนี้ และเอกสารการขายอื่นที่เกี่ยวข้อง อาจปรับเปลี่ยนได้ตามความเหมาะสมโดยไม่กระทบต่อสาระสำคัญของการใช้งาน *ภาพและบรรยากาศจำลอง

Remark : Layout and area of the properties which identified here in maybe changed as deemed appropriate, but will not impact upon the use. *This is computer graphic generated.



3RD FLOOR

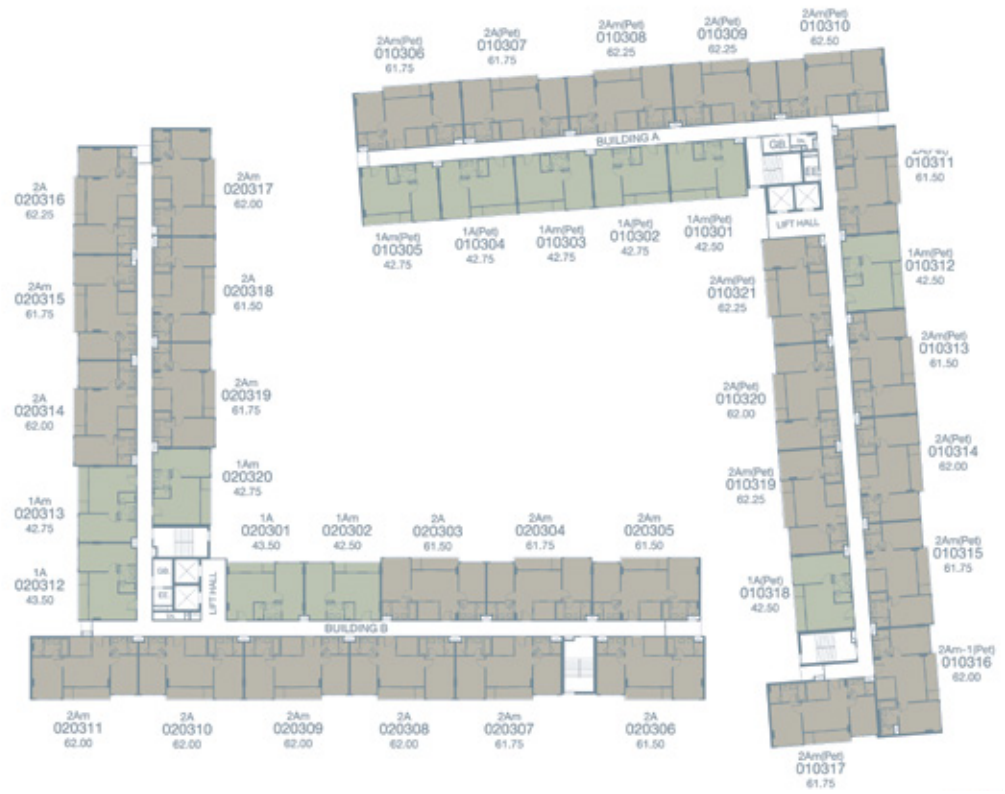

4TH FLOOR



หมายเหตุ : ตำแหน่งและขนาดทรัพย์สินในเอกสารนี้ และเอกสารการขายอื่นที่เกี่ยวข้อง อาจปรับเปลี่ยนได้ ตามความเหมาะสมโดยไม่กระทบต่อสาระสำคัญของการใช้งาน *ภาพและบรรยากาศจำลอง

Remark : Layout and area of the properties which identified here in maybe changed as deemed appropriate, but will not impact upon the use. *This is computer graphic generated.

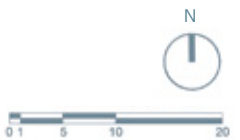

5TH FLOOR



6TH FLOOR

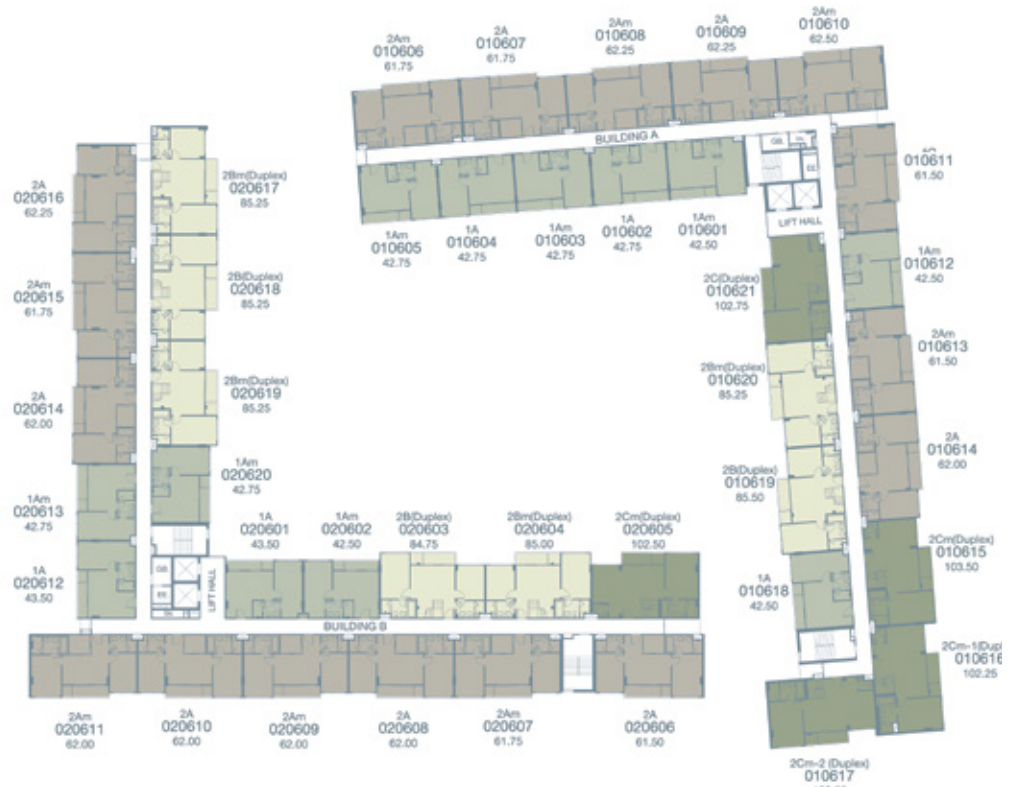

หมายเหตุ : ตำแหน่งและขนาดทรัพย์สินในเอกสารนี้ และเอกสารการขายอื่นที่เกี่ยวข้อง อาจปรับเปลี่ยนได้ ตามความเหมาะสมโดยไม่กระทบต่อสาระสำคัญของการใช้งาน *ภาพและบรรยากาศจำลอง
 Remark : Layout and area of the properties which identified here in maybe changed as deemed appropriate, but will not impact upon the use. *This is computer graphic generated.



7TH FLOOR



หมายเหตุ : ตำแหน่งและขนาดทรัพย์สินในเอกสารนี้ และเอกสารการขายอื่นที่เกี่ยวข้อง อาจปรับเปลี่ยนได้ตามความเหมาะสมโดยไม่กระทบต่อสาระสำคัญของการใช้งาน *ภาพและบรรยากาศจำลอง

Remark : Layout and area of the properties which identified here in maybe changed as deemed appropriate, but will not impact upon the use. *This is computer graphic generated.



UNIT LAYOUT



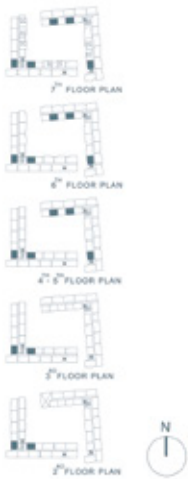

1A

42.50 - 43.50 SQ.M.



1A (Pool)

44.75 - 45.50 SQ.M.



หมายเหตุ : ตำแหน่งและขนาดทรัพย์สินในเอกสารนี้ และเอกสารการขายอื่นที่เกี่ยวข้อง อาจปรับเปลี่ยนได้ตามความเหมาะสมโดยไม่กระทบต่อสาระสำคัญของการใช้งาน ภาพและบรรยากาศจำลอง

Remark : Layout and area of the properties which identified here in maybe changed as deemed appropriate, but will not impact upon the use. This is computer graphic generated.



1A (Pet)

42.50 - 42.75 SQ.M.

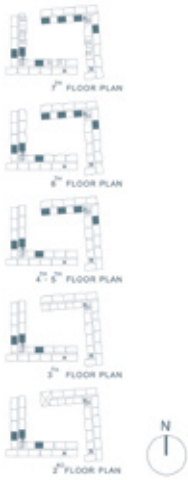

1Am

42.50 - 42.75 SQ.M.



หมายเหตุ : ตำแหน่งและขนาดทรัพย์สินในเอกสารนี้ และเอกสารขายอื่นที่เกี่ยวข้อง อาจปรับเปลี่ยนได้ตามความเหมาะสมโดยไม่กระทบต่อสาระสำคัญของการใช้งาน ภาพและ-บรรยากาจอ

Remark : Layout and area of the properties which identified here in maybe changed as deemed appropriate, but will not impact upon the use. This is computer graphic generated.



1Am (Pool)

44.75 SQ.M.

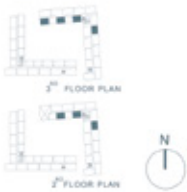

1Am (Pet)

42.50 - 42.75 SQ.M.



หมายเหตุ : ตำแหน่งและขนาดทรัพย์สินในเอกสารนี้ และเอกสารการขายอื่นที่เกี่ยวข้อง อาจปรับเปลี่ยนได้ตามความเหมาะสมโดยไม่กระทบต่อสาระสำคัญของการใช้งาน ภาพและบรรยากาศจำลอง

Remark : Layout and area of the properties which identified here in maybe changed as deemed appropriate, but will not impact upon the use. This is computer graphic generated.

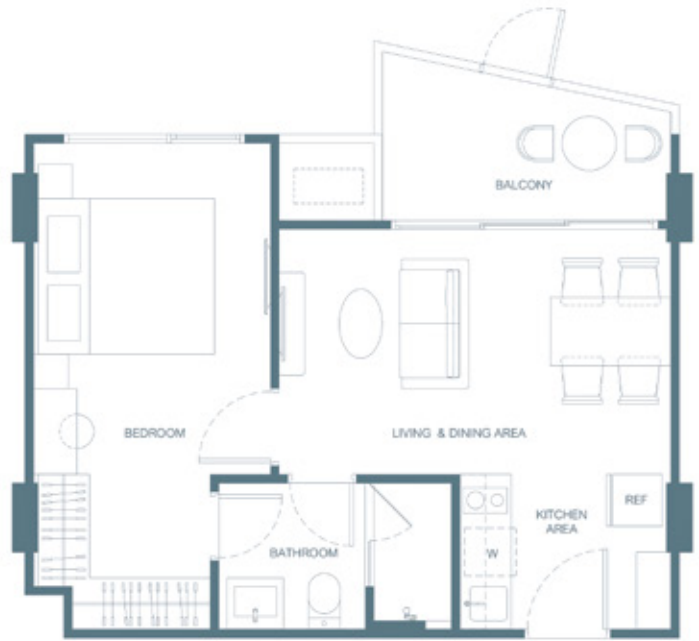

1Am (Garden)

45.00 SQ.M.



2A

61.50 - 62.25 SQ.M.

หมายเหตุ : ตำแหน่งและขนาดทรัพย์สินในเอกสารนี้ และเอกสารขายอื่นที่เกี่ยวข้อง อาจปรับเปลี่ยนได้ตามความเหมาะสมโดยไม่กระทบต่อสาระสำคัญของการใช้งาน ภาพและบรรยากาศจำลอง

Remark : Layout and area of the properties which identified here in maybe changed as deemed appropriate, but will not impact upon the use. This is computer graphic generated.



2A (Pool)

63.25 - 63.75 SQ.M.

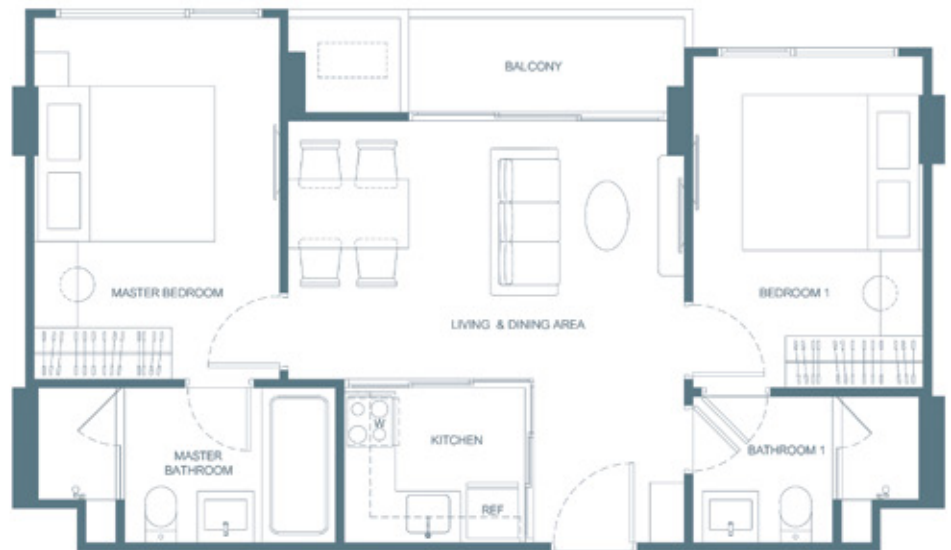
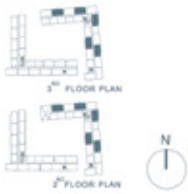

2A (Pet)

61.50 - 62.25 SQ.M.

หมายเหตุ : ตำแหน่งและขนาดทรัพย์สินในเอกสารนี้ และเอกสารขายอื่นที่เกี่ยวข้อง อาจปรับเปลี่ยนได้ตามความเหมาะสมโดยไม่กระทบต่อสาระสำคัญของการใช้งาน ภาพและบรรยากาศจำลอง

Remark : Layout and area of the properties which identified here in maybe changed as deemed appropriate, but will not impact upon the use. This is computer graphic generated.



2A (Garden)
63.50 SQ.M.

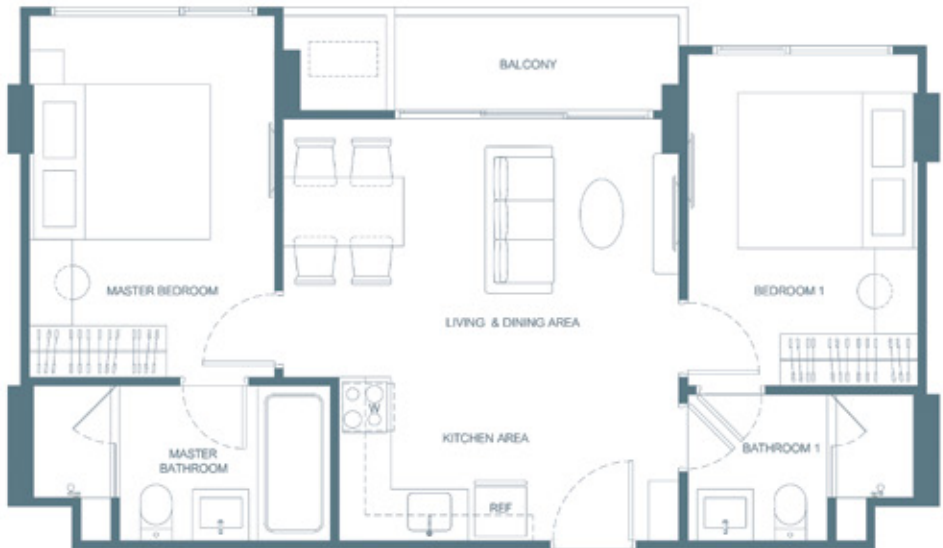

2A - 1
61.50 - 62.25 SQ.M.

หมายเหตุ : ตำแหน่งและขนาดทรัพย์สินในเอกสารนี้ และเอกสารการขายอื่นที่เกี่ยวข้อง อาจปรับเปลี่ยนได้ตามความเหมาะสมโดยไม่กระทบต่อสาระสำคัญของการใช้งาน ภาพและบรรยากาศจำลอง

Remark : Layout and area of the properties which identified here in maybe changed as deemed appropriate, but will not impact upon the use. This is computer graphic generated.

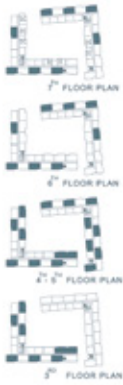

2Am

61.50 - 62.50 SQ.M.



2Am (Pool)

63.50 - 64.00 SQ.M.

หมายเหตุ : ตำแหน่งและขนาดทรัพย์สินในเอกสารนี้ และเอกสารขายอื่นที่เกี่ยวข้อง อาจปรับเปลี่ยนได้ตามความเหมาะสมโดยไม่กระทบต่อสาระสำคัญของการใช้งาน ภาพและบรรยากาศจำลอง

Remark : Layout and area of the properties which identified here in maybe changed as deemed appropriate, but will not impact upon the use. This is computer graphic generated.

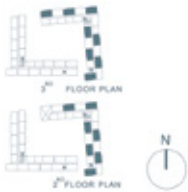

2Am (Pet)

61.50 - 62.50 SQ.M.

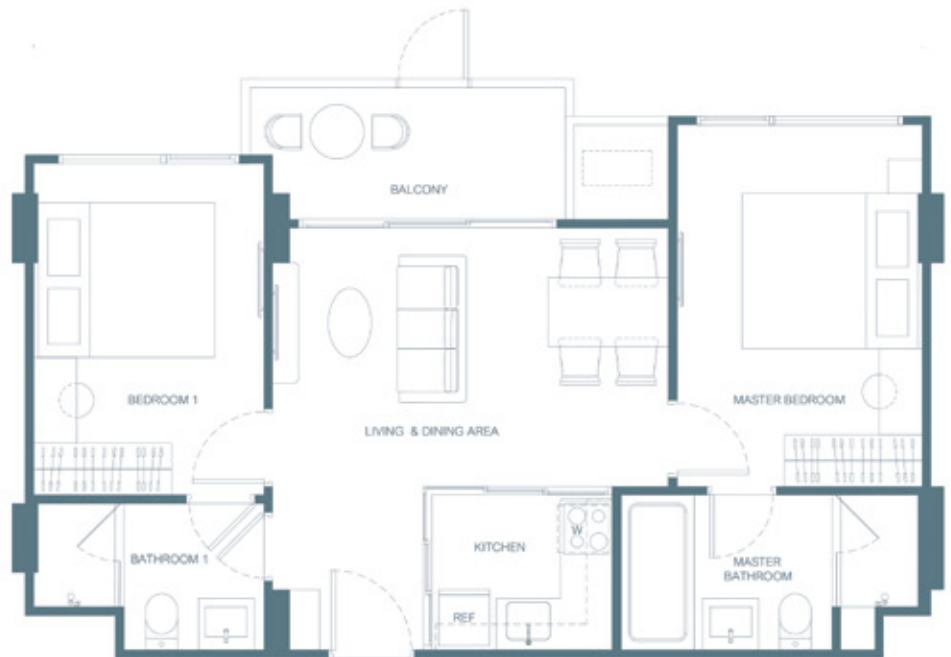

2Am (Garden)

63.25 - 63.50 SQ.M.

หมายเหตุ : ตำแหน่งและขนาดทรัพย์สินในเอกสารนี้ และเอกสารการขายอื่นที่เกี่ยวข้อง อาจปรับเปลี่ยนได้ตามความเหมาะสมโดยไม่กระทบต่อสาระสำคัญของการใช้งาน ภาพและบรรยากาศจำลอง

Remark : Layout and area of the properties which identified here in maybe changed as deemed appropriate, but will not impact upon the use. This is computer graphic generated.



2Am - 1

62.00 SQ.M.



2Am - 1 (Pet)

62.00 SQ.M.

หมายเหตุ : ตำแหน่งและขนาดทรัพย์สินในเอกสารนี้ และเอกสารการขายอื่นที่เกี่ยวข้อง อาจปรับเปลี่ยนได้ตามความเหมาะสมโดยไม่กระทบต่อสาระสำคัญของการใช้งาน ภาพและบรรยากาศจำลอง

Remark : Layout and area of the properties which identified here in maybe changed as deemed appropriate, but will not impact upon the use. This is computer graphic generated.

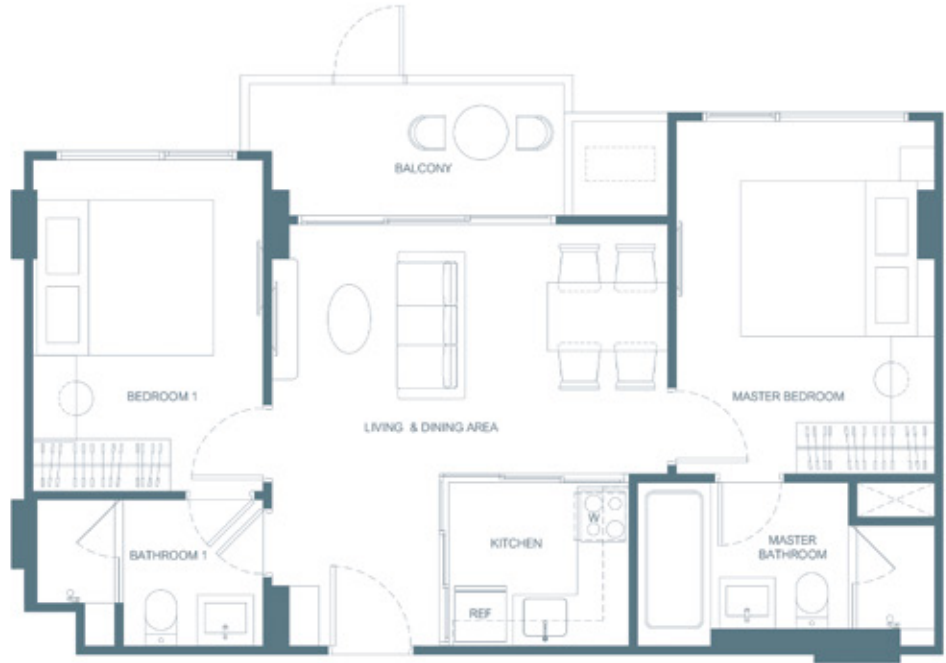

2Am - 1 (Garden)
63.25 SQ.M.



2Am - 2
61.50 - 62.00 SQ.M.

หมายเหตุ : ตำแหน่งและขนาดทรัพย์สินในเอกสารนี้ และเอกสารการขายอื่นที่เกี่ยวข้อง อาจปรับเปลี่ยนได้ตามความเหมาะสมโดยไม่กระทบต่อสาระสำคัญของการใช้งาน ภาพและบรรยากาศจำลอง

Remark : Layout and area of the properties which identified here in maybe changed as deemed appropriate, but will not impact upon the use. This is computer graphic generated.

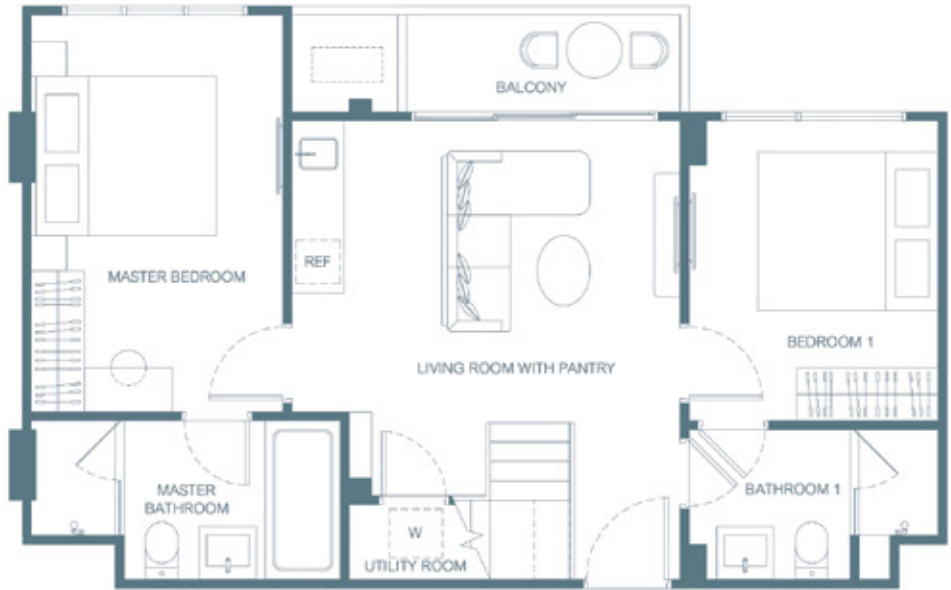

LOWER FLOOR

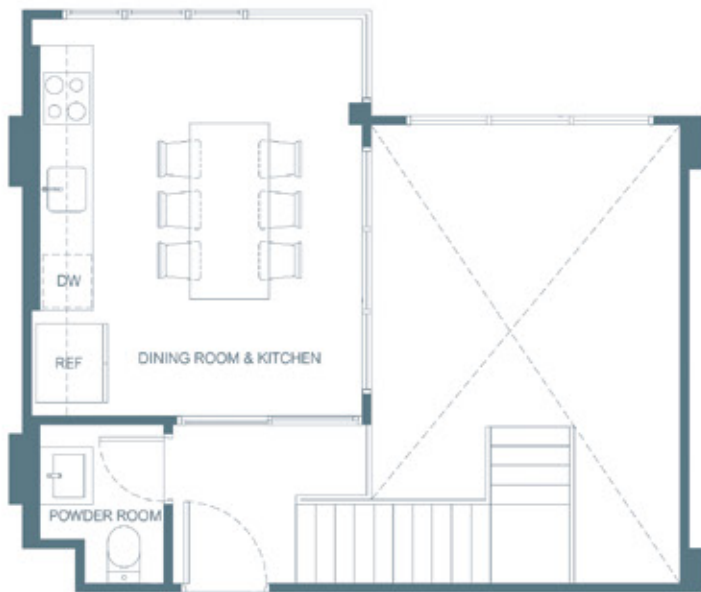

UPPER FLOOR



2B (Duplex)

84.75 - 85.50 SQ.M.

หมายเหตุ : ตำแหน่งและขนาดทรัพย์สินในเอกสารนี้ และเอกสารการขายอื่นที่เกี่ยวข้อง อาจปรับเปลี่ยนได้ตามความเหมาะสมโดยไม่กระทบต่อสาระสำคัญของการใช้งาน ภาพและบรรยากาศจำลอง

Remark : Layout and area of the properties which identified here in maybe changed as deemed appropriate, but will not impact upon the use. This is computer graphic generated.

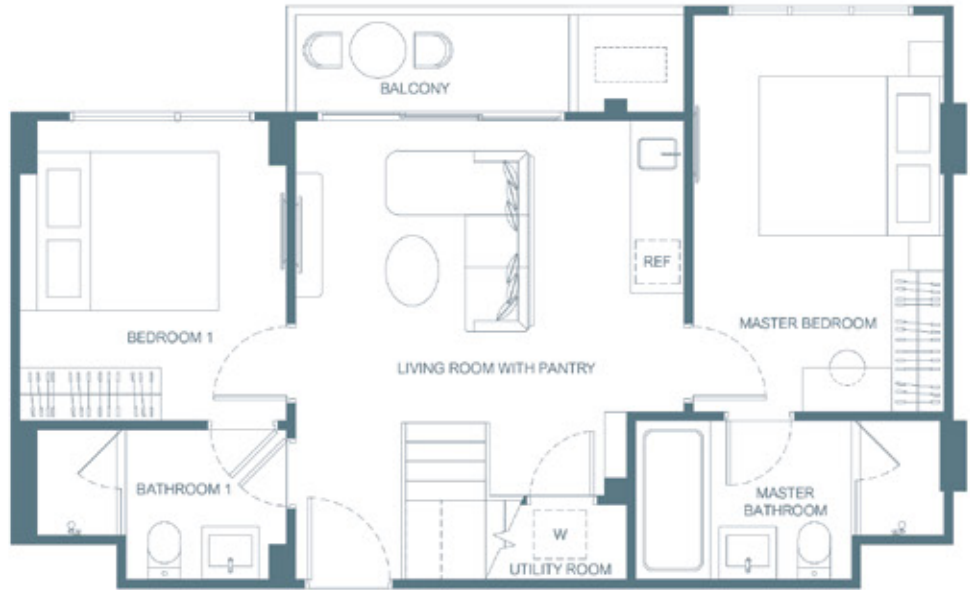

LOWER FLOOR

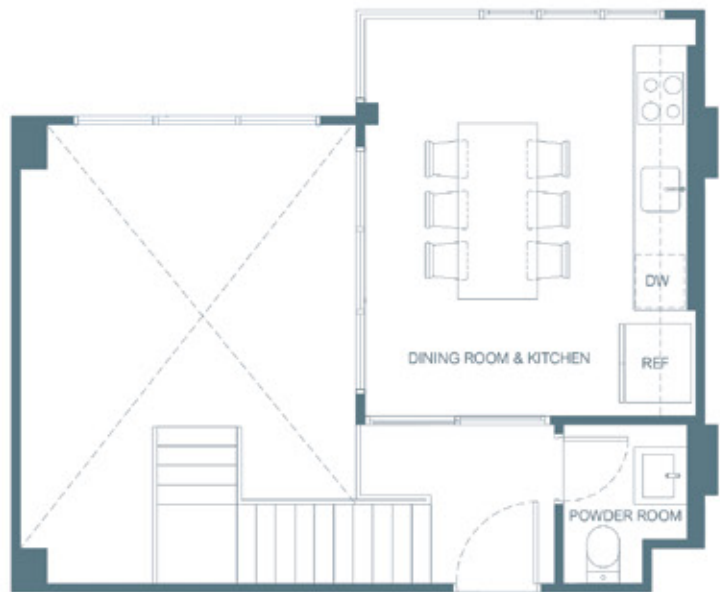

UPPER FLOOR

2Bm (Duplex)

85.00 - 85.25 SQ.M.

หมายเหตุ : ตำแหน่งและขนาดทรัพย์สินในเอกสารนี้ และเอกสารขายอื่นที่เกี่ยวข้อง อาจปรับเปลี่ยนได้ตามความเหมาะสมโดยไม่กระทบต่อสาระสำคัญของการใช้งาน ภาพและบรรยากาศจำลอง
 Remark : Layout and area of the properties which identified here in maybe changed as deemed appropriate, but will not impact upon the use. This is computer graphic generated.

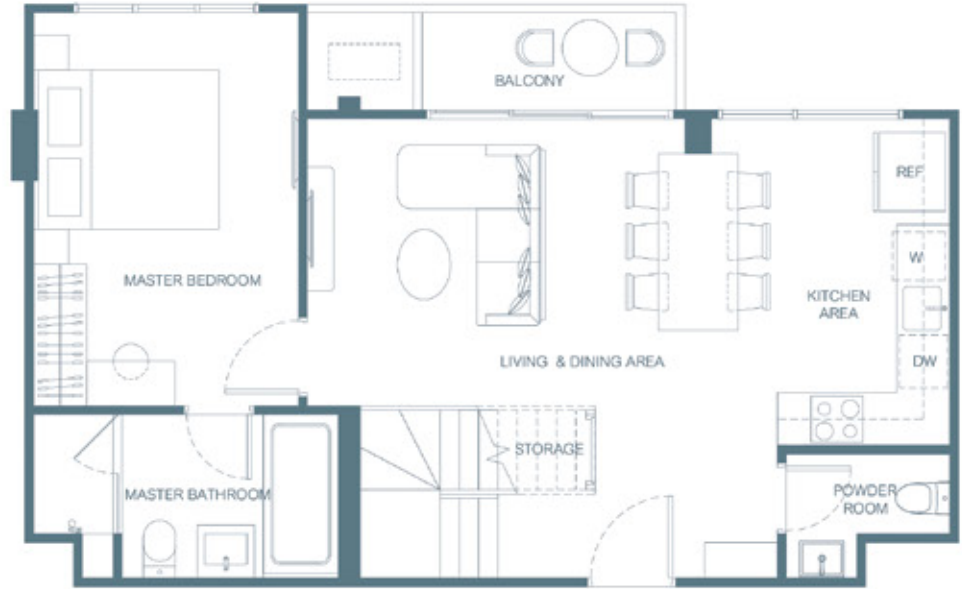

LOWER FLOOR

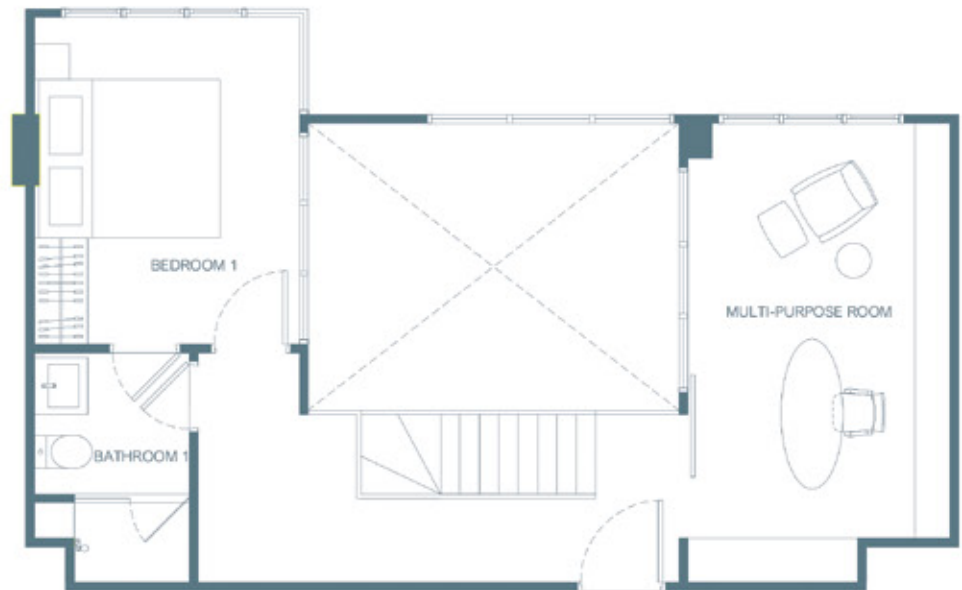

UPPER FLOOR

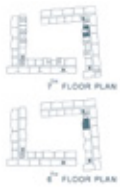

2C (Duplex)

102.75 SQ.M.

หมายเหตุ : ตำแหน่งและขนาดทรัพย์สินในเอกสารนี้ และเอกสารการขายอื่นที่เกี่ยวข้อง อาจปรับเปลี่ยนได้ตามความเหมาะสมโดยไม่กระทบต่อสาระสำคัญของการใช้งาน ภาพและบรรยากาศจำลอง
 Remark : Layout and area of the properties which identified here in maybe changed as deemed appropriate, but will not impact upon the use. This is computer graphic generated.



LOWER FLOOR

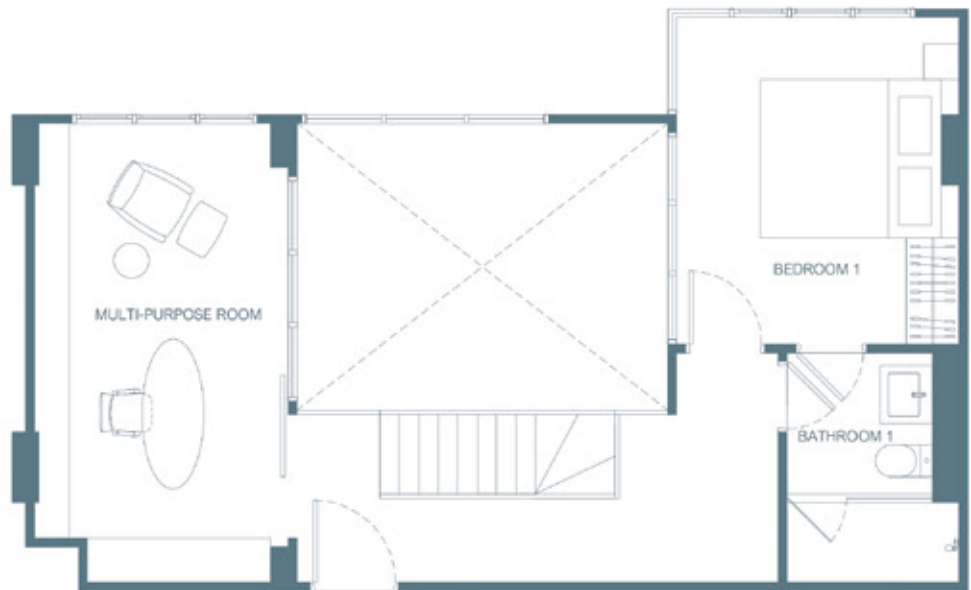

UPPER FLOOR



2Cm (Duplex)
102.50 - 103.50 SQ.M.

หมายเหตุ : ตำแหน่งและขนาดทรัพย์สินในเอกสารนี้ และเอกสารการขายอื่นที่เกี่ยวข้อง อาจปรับเปลี่ยนได้ตามความเหมาะสมโดยไม่กระทบต่อสาระสำคัญของการใช้งาน ภาพและบรรยากาศจำลอง
Remark : Layout and area of the properties which identified here in maybe changed as deemed appropriate, but will not impact upon the use. This is computer graphic generated.



LOWER FLOOR

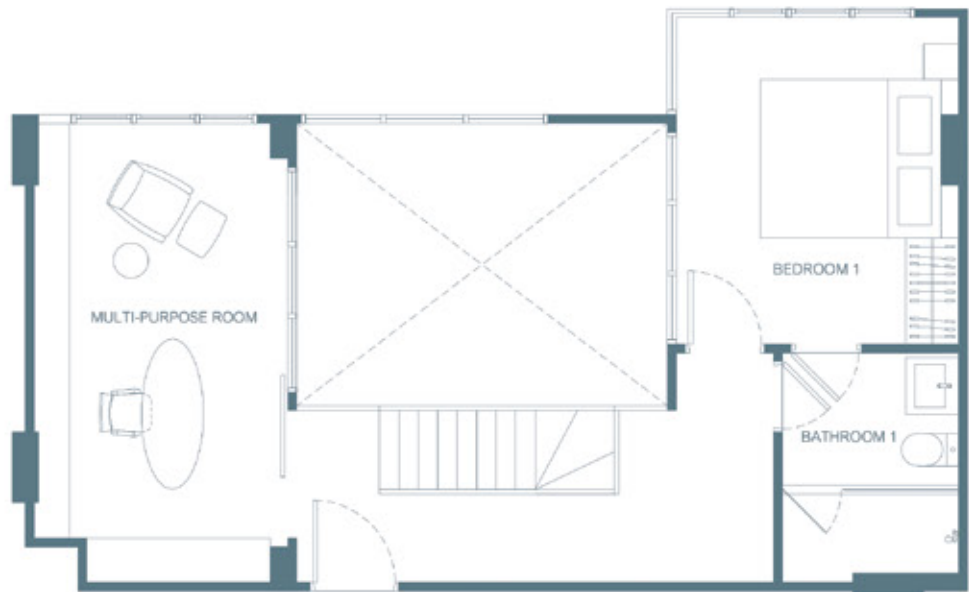

UPPER FLOOR

2Cm - 1 (Duplex)

102.25 SQ.M.

หมายเหตุ : ตำแหน่งและขนาดทรัพย์สินในเอกสารนี้ และเอกสารการขายอื่นที่เกี่ยวข้อง อาจปรับเปลี่ยนได้ตามความเหมาะสมโดยไม่กระทบต่อสาระสำคัญของการใช้งาน ภาพและบรรยากาศจำลอง
 Remark : Layout and area of the properties which identified here in maybe changed as deemed appropriate, but will not impact upon the use. This is computer graphic generated.



LOWER FLOOR

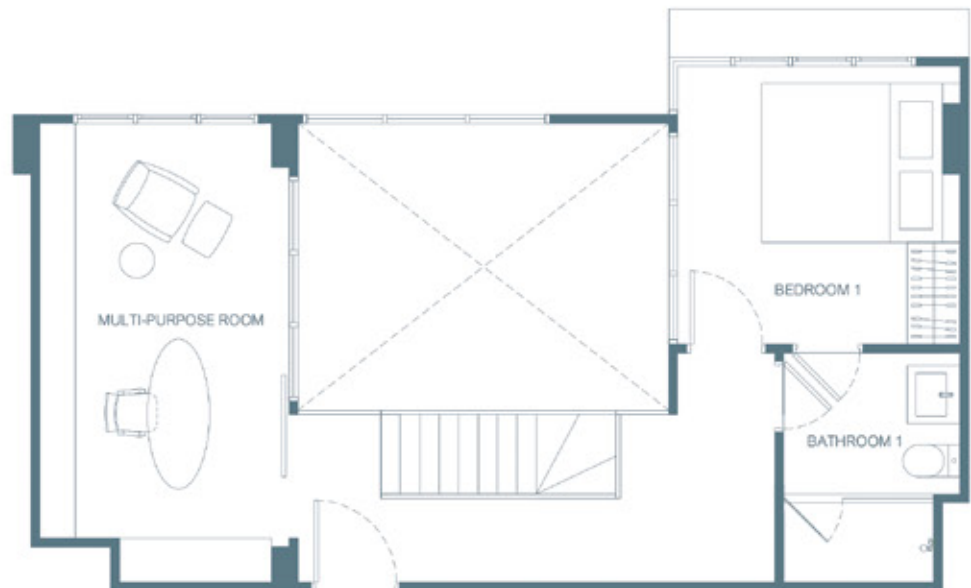

UPPER FLOOR

2Cm - 2 (Duplex)

100.25 SQ.M.

หมายเหตุ : ตำแหน่งและขนาดทรัพย์สินในเอกสารนี้ และเอกสารขายอื่นที่เกี่ยวข้อง อาจปรับเปลี่ยนได้ตามความเหมาะสมโดยไม่กระทบต่อสาระสำคัญของการใช้งาน ภาพและบรรยากาศจำลอง
 Remark : Layout and area of the properties which identified here in maybe changed as deemed appropriate, but will not impact upon the use. This is computer graphic generated.

CANV
PALETTE
CHERNGTALAY

คลิก เข้าเว็บไซต์

คลิก เพื่อ ADD LINE

≡ SANSIRI
PHUKET

CALL 1685 sansiri.com