



LOVE 

CHAROEN NAKHON

**A brand-new condominium
with river views, located near ICONSIAM.**



LOV 

DOGS

CATS

NATURE

FLEXIBILITY

EVERYTHING

EVERY DAY

LIFE

...

LOVE CHAROEN NAKHON

BY SANSIRI

LOCATION



1.7 KM
ICONSIAM

1.5 KM
BTS KRUNGTHON BURI
STATION

2 KM
TAKSIN HOSPITAL

1 KM
TAKSIN BRIDGE



PROJECT INFORMATION

LOCATION:	Charoen Nakhon Road, Bangkok
LAND AREA:	Approximately 6.8 Rai
PROJECT TYPE:	2 Residential Buildings (A: 44 Stories / B: 7 Stories)
NUMBER OF UNITS:	1,111 Units (A: 1,069 Units / B: 42 Units)
TOTAL PARKING:	525 Lots (47%)

ROOM MIX & SIZING

Unit Details	Unit Area (sq.m.)
1 Bedroom 1 Bathroom	25.75 - 56.25
1 Bedroom 1 Bathroom 1 Multi-purpose Room	36.00 - 37.25
1 Bedroom 1 Bathroom 1 Powder	61.50
2 Bedrooms 1 Bathroom	48.25 - 49.50
2 Bedrooms 2 Bathrooms	59.75 - 66.00
2 Bedrooms 2 Bathrooms 1 Powder	76.25
3 Bedrooms 2 Bathrooms	96.50
3 Bedrooms 3 Bathrooms	111.50
3 Bedrooms 3 Bathrooms 1 Powder	143.75 - 168.75



FACILITIES



THE ARRIVAL HALL



LOBBY LOUNGE



MEETING ROOMS 



MAIL ROOM



THE PLAY COURT



THE BARKYARD 



RIVERVIEW POOL



HAVEN POOL



GYM



THE RIVERSCAPE WORKING SPACE



LOVE SKY LOUNGE 



SKY LAWN TERRACE 

OTHERS



24-HOUR SECURITY



SHUTTLE BUS SERVICE



CCTV



EV CHARGER



DESIGN CONCEPT

LOVE Charoen Nakhon, under the concept of “**RIVERSCAPE**” is inspired by the rich and vibrant riverside lifestyle along the Chao Phraya River. This inspiration is expressed through flowing lines and a sense of timeless beauty.

LOVE

FACILITIES

LOVE

A decorative graphic consisting of several horizontal, slightly wavy lines of varying lengths, positioned to the right of the word 'LOVE'.



THE ARRIVAL HALL

A reception lobby defined by a sense of calm simplicity, subtly infused with contemporary design, reflects a distinctive lifestyle and a refined sense of individuality. The space is thoughtfully designed for flexible use, creating a relaxed and welcoming experience from day to day.





MEETING ROOMS 🐾

Meeting rooms equipped with ergonomic chairs for enhanced comfort and well-being. Pet-friendly spaces are thoughtfully designed to allow residents to bring their pets along. Creating a relaxed and comfortable atmosphere for every meeting.



THE PLAY COURT

A flexible multi-purpose court that can be adapted for various sports, including basketball, pickleball, badminton, perfectly catering to an active lifestyle.



THE BARKYARD 🐾

Introducing the BARKYARD for the first time, a dedicated space that provides more room for your beloved pets to run and play. Carefully selected pet-safe plants allow pets to interact naturally with their surroundings.



RIVERVIEW POOL

A lap pool over 30 meters long, running parallel to the Chao Phraya River. The pool area is divided into a shallow lap pool and a kids' pool. A garden-access design with a lowered level from the poolside walkway enhances privacy for relaxation.



GYM

Experience an elevated workout experience In the Cardio & Weight Training zone, surrounded by expansive river and city views as far as the eye can see. Featuring a private Yoga & Pilates area, fully equipped with mats, balls, and bars. In an atmosphere that makes you want to work out every day



THE RIVERSCAPE WORKING SPACE

A workspace designed to support a relaxed yet dynamic rhythm of life, flowing effortlessly like the river itself. Large glass panels open up to panoramic river and city views, whether you are working or taking a moment to rest your eyes,



HAVEN POOL

Located on the 37th floor, the sky pool features a lap pool and a hydro pool/jacuzzi. Enjoy sweeping cityscape and Chao Phraya River views. Surrounded by landscaped gardens and expansive lawns, with cool-toned furniture that perfectly balances tranquility and urban energy.



LOVE SKY LOUNGE 🐾

The sky lounge on the 45th floor offers breathtaking panoramic views. Furnished in a cozy atmosphere suitable for all activities, and seamlessly connected to a pet-friendly rooftop garden, allowing you and your beloved pets to enjoy quality time together every day.

FLOOR PLAN

LOVE



FLOOR PLAN

MASTER PLAN

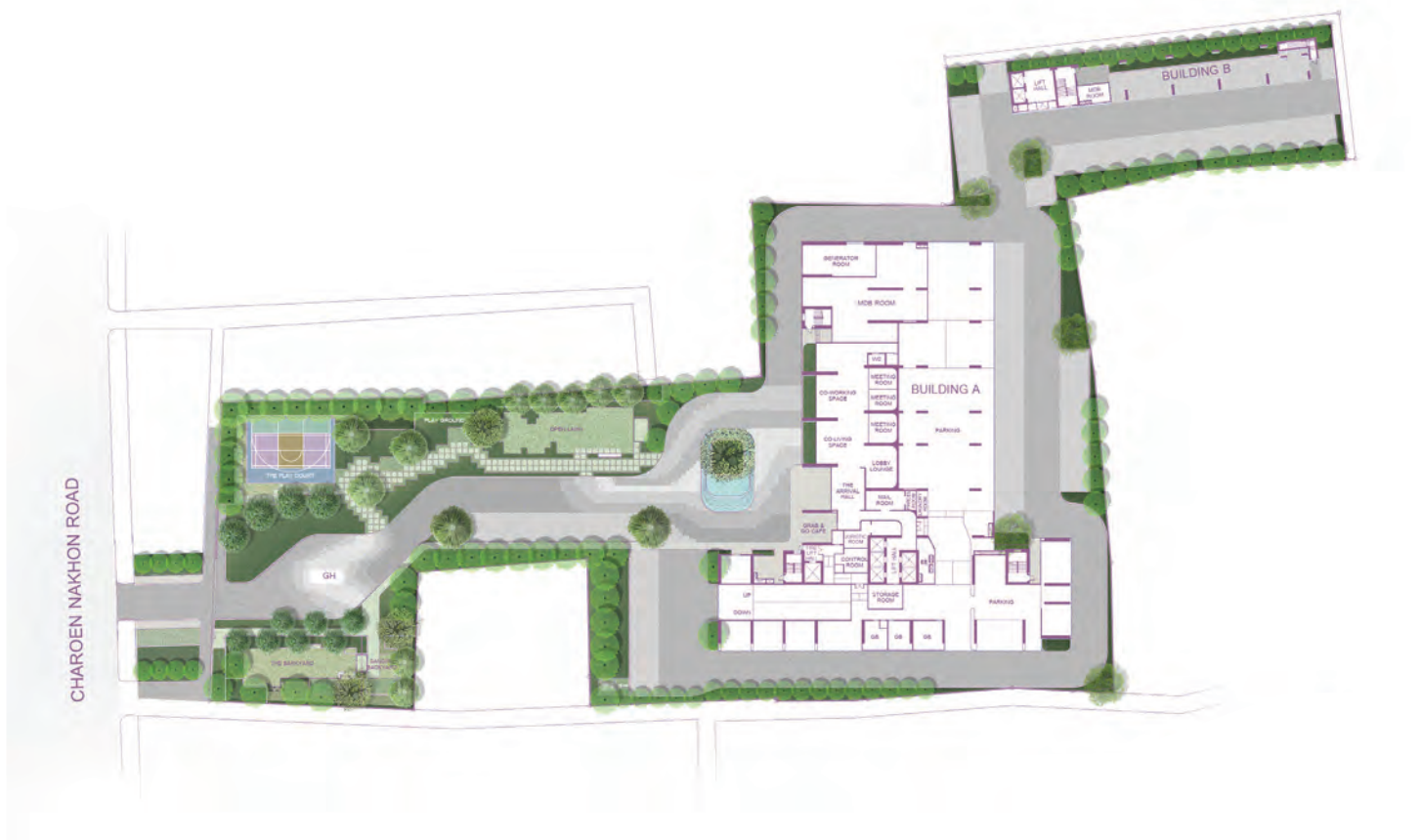

หมายเหตุ : ตำแหน่งและขนาดทรัพย์สินในเอกสารนี้ และเอกสารการมายืนยันที่เกี่ยวข้อง อาจปรับเปลี่ยนได้ตามความเหมาะสมโดยไม่กระทบต่อสาระสำคัญของการใช้งาน *ภาพและบรรยากาศจำลอง
Remark : Layout and area of the properties which identified here in maybe changed as deemed appropriate, but will not impact upon the use. *This is computer graphic generated.

1st FLOOR

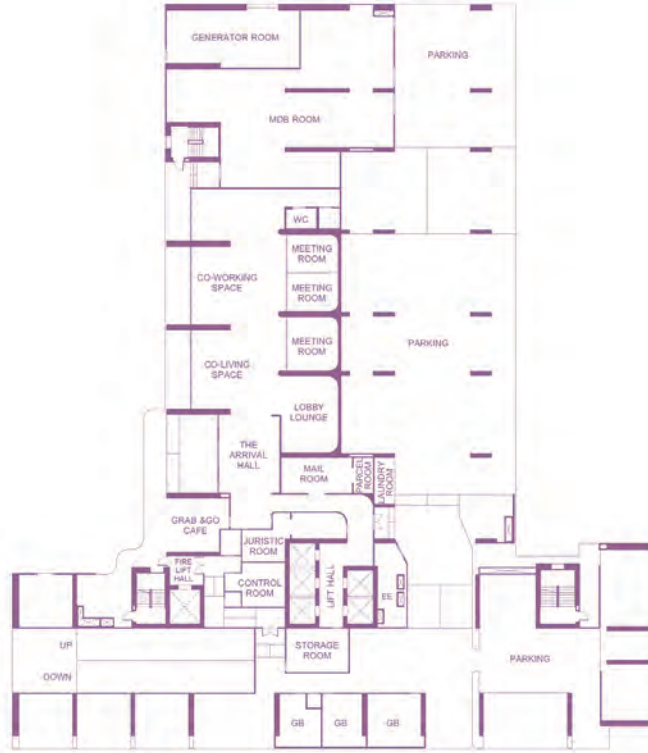

2nd FLOOR

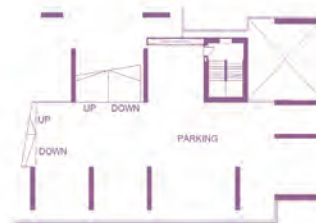

หมายเหตุ : ตำแหน่งและขนาดทรัพย์สินในเอกสารนี้ และเอกสารการมายื่นที่เกี่ยวข้อง อาจปรับเปลี่ยนได้ตามความเหมาะสมโดยไม่กระทบต่อสาระสำคัญของการใช้งาน *ภาพและบรรยากาศจำลอง
 Remark : Layout and area of the properties which identified here in maybe changed as deemed appropriate, but will not impact upon the use. *This is computer graphic generated.

3rd FLOOR



4th - 5th FLOOR



หมายเหตุ : ตำแหน่งและขนาดทรัพย์สินในเอกสารนี้ และเอกสารการมายืนยันที่เกี่ยวข้อง อาจปรับเปลี่ยนได้ตามความเหมาะสมโดยไม่กระทบต่อสาระสำคัญของการใช้งาน *ภาพและบรรยากาศจำลอง
Remark : Layout and area of the properties which identified here in maybe changed as deemed appropriate, but will not impact upon the use. *This is computer graphic generated.

6th FLOOR



7th FLOOR



หมายเหตุ : ตำแหน่งและขนาดทรัพย์สินในเอกสารนี้ และเอกสารการมายืนยันที่เกี่ยวข้อง อาจปรับเปลี่ยนได้ตามความเหมาะสมโดยไม่กระทบต่อสาระสำคัญของการใช้งาน *ภาพและบรรณภาพจำลอง
Remark : Layout and area of the properties which identified here in maybe changed as deemed appropriate, but will not impact upon the use. *This is computer graphic generated.

8th - 11th FLOOR



12th - 13th FLOOR



หมายเหตุ : ตำแหน่งและขนาดทรัพย์สินในเอกสารนี้ และเอกสารการมายื่นที่เกี่ยวข้อง อาจปรับเปลี่ยนได้ตามความเหมาะสมโดยไม่กระทบต่อสาระสำคัญของการใช้งาน *ภาพและบรรยากาศจำลอง
 Remark : Layout and area of the properties which identified here in maybe changed as deemed appropriate, but will not impact upon the use. *This is computer graphic generated.

14th - 20th FLOOR



21st - 35th FLOOR



หมายเหตุ : ตำแหน่งและขนาดทรัพย์สินในเอกสารนี้ และเอกสารการมายื่นที่เกี่ยวข้อง อาจปรับเปลี่ยนได้ตามความเหมาะสมโดยไม่กระทบต่อสาระสำคัญของการใช้งาน *ภาพและบรรยากาศจำลอง
 Remark : Layout and area of the properties which identified here in maybe changed as deemed appropriate, but will not impact upon the use. *This is computer graphic generated.

36th FLOOR



37th FLOOR



หมายเหตุ : ตำแหน่งและขนาดทรัพย์สินในเอกสารนี้ และเอกสารมายอื่นที่เกี่ยวข้อง อาจปรับเปลี่ยนได้ตามความเหมาะสมโดยไม่กระทบต่อสาระสำคัญของการใช้งาน *ภาพและบรรยากาศจำลอง
 Remark : Layout and area of the properties which identified here in maybe changed as deemed appropriate, but will not impact upon the use. *This is computer graphic generated.

38th FLOOR



39th - 42nd FLOOR



หมายเหตุ : ตำแหน่งและขนาดทรัพย์สินในเอกสารนี้ และเอกสารการมายื่นที่เกี่ยวข้อง อาจปรับเปลี่ยนได้ตามความเหมาะสมโดยไม่กระทบต่อสาระสำคัญของการใช้งาน *ภาพและบรรยากาศจำลอง
 Remark : Layout and area of the properties which identified here in maybe changed as deemed appropriate, but will not impact upon the use. *This is computer graphic generated.

43rd - 44th FLOOR

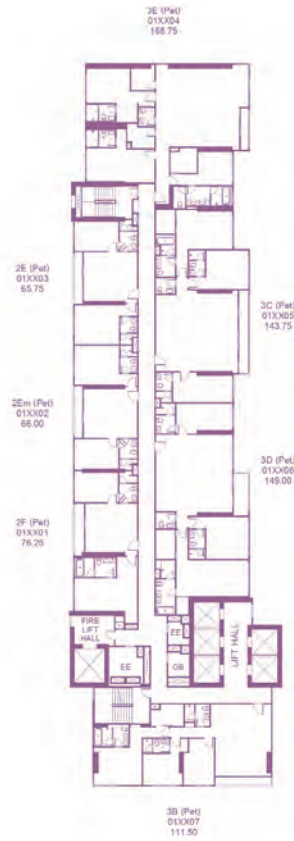

45th FLOOR

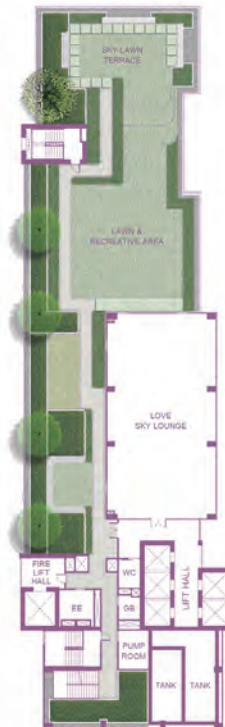

หมายเหตุ : ตำแหน่งและขนาดทรัพย์สินในเอกสารนี้ และเอกสารการมายืนยันที่เกี่ยวข้อง อาจปรับเปลี่ยนได้ตามความเหมาะสมโดยไม่กระทบต่อสาระสำคัญของการใช้งาน *ภาพและบรรยากาศจำลอง
 Remark : Layout and area of the properties which identified here in maybe changed as deemed appropriate, but will not impact upon the use. *This is computer graphic generated.

1st FLOOR



2nd - 7th FLOOR

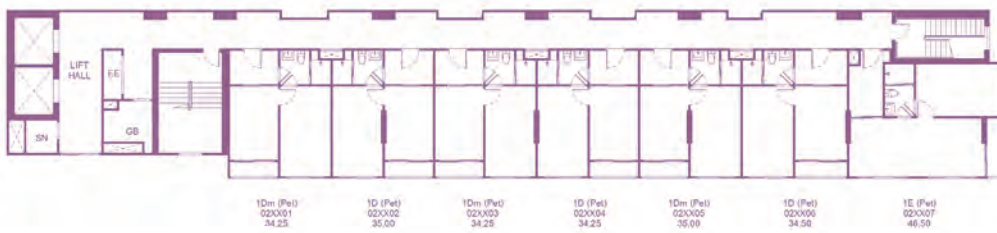

หมายเหตุ : ตำแหน่งและขนาดทรัพย์สินในเอกสารนี้ และเอกสารการมายื่นที่เกี่ยวข้อง อาจปรับเปลี่ยนได้
ตามความเหมาะสมโดยไม่กระทบต่อสาระสำคัญของการใช้งาน *ภาพและบรรยากาศจำลอง
Remark : Layout and area of the properties which identified here in maybe changed as deemed
appropriate, but will not impact upon the use. *This is computer graphic generated.

ROOF FLOOR

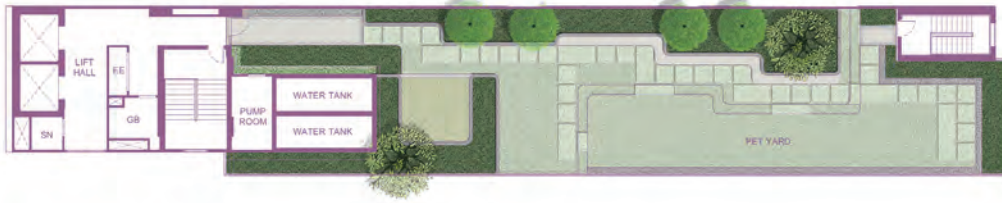

หมายเหตุ : ตำแหน่งและขนาดทรัพย์สินในเอกสารนี้ และเอกสารการมายื่นที่เกี่ยวข้อง อาจปรับเปลี่ยนได้ตามความเหมาะสมโดยไม่กระทบต่อสาระสำคัญของการใช้งาน *ภาพและบรรยากาศจำลอง
Remark : Layout and area of the properties which identified here in maybe changed as deemed appropriate, but will not impact upon the use. *This is computer graphic generated.

SIMPLEX LAYOUT



SIMPLEX LAYOUT



1A
26.25 sq.m.

หมายเหตุ : รายการและขนาดพื้นที่บนแปลนอาจมีการเปลี่ยนแปลงได้โดยไม่ต้องแจ้งให้ทราบล่วงหน้า
*This is computer graphic generated.
Remark : Layout and area of the properties which identified here in maybe changed as deemed appropriate, but will not impact upon the use.
*This is computer graphic generated.



1A (Pet)
26.25 sq.m.

หมายเหตุ : รายการและขนาดพื้นที่บนแปลนอาจมีการเปลี่ยนแปลงได้โดยไม่ต้องแจ้งให้ทราบล่วงหน้า
*This is computer graphic generated.
Remark : Layout and area of the properties which identified here in maybe changed as deemed appropriate, but will not impact upon the use.
*This is computer graphic generated.

SIMPLEX LAYOUT



7th FLOOR PLAN



8th - 11th FLOOR PLAN

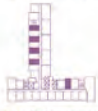

14th - 20th FLOOR PLAN



21st - 35th FLOOR PLAN



36th FLOOR PLAN

KEYPLAN

Date : 31-01-2028



1Am
26.25 sq.m.

หมายเหตุ : แผนผังและพื้นที่ของอาคารที่ระบุในเอกสารนี้เป็นเพียงข้อมูลเบื้องต้น อาจมีการเปลี่ยนแปลง
 หมายเหตุ : แผนผังและพื้นที่ของอาคารที่ระบุในเอกสารนี้เป็นเพียงข้อมูลเบื้องต้น
 *This is computer graphic generated.
 Remark : Layout and area of the properties which identified here in maybe changed as deemed
 appropriate, but will not impact upon the use.
 *This is computer graphic generated.



12th - 13th FLOOR PLAN

KEYPLAN

Date : 31-01-2028



1Am (Pet)
26.25 sq.m.

หมายเหตุ : แผนผังและพื้นที่ของอาคารที่ระบุในเอกสารนี้เป็นเพียงข้อมูลเบื้องต้น อาจมีการเปลี่ยนแปลง
 หมายเหตุ : แผนผังและพื้นที่ของอาคารที่ระบุในเอกสารนี้เป็นเพียงข้อมูลเบื้องต้น
 *This is computer graphic generated.
 Remark : Layout and area of the properties which identified here in maybe changed as deemed
 appropriate, but will not impact upon the use.
 *This is computer graphic generated.

SIMPLEX LAYOUT

-  7th FLOOR PLAN
-  8th - 11th FLOOR PLAN
-  14th - 20th FLOOR PLAN
-  21st - 35th FLOOR PLAN
-  36th FLOOR PLAN
- KEYPLAN** 
- Date : 13-01-2028

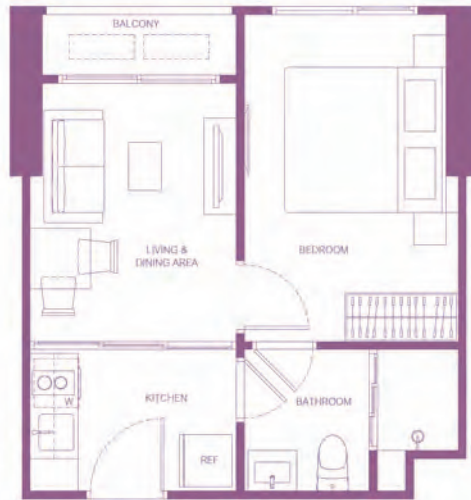

1B
30.25 - 32.00 sq.m.

หมายเหตุ : รายละเอียดของพื้นที่และขนาดของอาคารและสิ่งอำนวยความสะดวก อาจเปลี่ยนแปลงได้
 ตามความเหมาะสมของโครงการและข้อกำหนดของกฎหมาย
 *This is computer graphic generated.
 Remark : Layout and area of the properties which identified here in maybe changed as deemed
 appropriate, but will not impact upon the use.
 *This is computer graphic generated.

-  12th - 13th FLOOR PLAN
- KEYPLAN** 
- Date : 13-01-2028

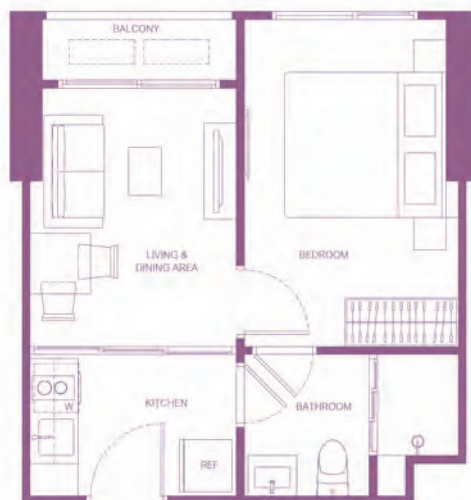

1B (Pet)
30.25 - 32.00 sq.m.

หมายเหตุ : รายละเอียดของพื้นที่และขนาดของอาคารและสิ่งอำนวยความสะดวก อาจเปลี่ยนแปลงได้
 ตามความเหมาะสมของโครงการและข้อกำหนดของกฎหมาย
 *This is computer graphic generated.
 Remark : Layout and area of the properties which identified here in maybe changed as deemed
 appropriate, but will not impact upon the use.
 *This is computer graphic generated.

SIMPLEX LAYOUT



8th - 11th FLOOR PLAN



14th - 20th FLOOR PLAN



21st - 35th FLOOR PLAN

KEYPLAN
Date : 31-01-2028



1B-1
31.25 sq.m.

หมายเหตุ : รายการและขนาดพื้นที่บนแผนผังอาจมีการเปลี่ยนแปลงได้โดยไม่ต้องแจ้งให้ทราบล่วงหน้า
 *This is computer graphic generated.
 Remark : Layout and area of the properties which identified here in maybe changed as deemed appropriate, but will not impact upon the use.
 *This is computer graphic generated.



12th - 13th FLOOR PLAN

KEYPLAN
Date : 31-01-2028



1B-1 (Pet)
31.25 sq.m.

หมายเหตุ : รายการและขนาดพื้นที่บนแผนผังอาจมีการเปลี่ยนแปลงได้โดยไม่ต้องแจ้งให้ทราบล่วงหน้า
 *This is computer graphic generated.
 Remark : Layout and area of the properties which identified here in maybe changed as deemed appropriate, but will not impact upon the use.
 *This is computer graphic generated.

SIMPLEX LAYOUT



KEYPLAN
Date : 31-01-2026

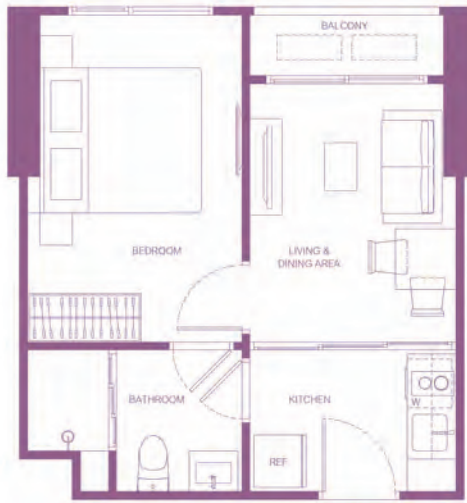

1Bm
30.50 - 31.50 sq.m.

หมายเหตุ : แผนผังและพื้นที่ของอาคารที่ระบุในเอกสารนี้เป็นเพียงข้อมูลเบื้องต้น อาจมีการเปลี่ยนแปลง
 หมายเหตุ : This is computer graphic generated.
 Remark : Layout and area of the properties which identified here in maybe changed as deemed
 appropriate, but will not impact upon the use.



KEYPLAN
Date : 31-01-2026



1Bm (Pet)
30.50 - 31.50 sq.m.

หมายเหตุ : แผนผังและพื้นที่ของอาคารที่ระบุในเอกสารนี้เป็นเพียงข้อมูลเบื้องต้น อาจมีการเปลี่ยนแปลง
 หมายเหตุ : This is computer graphic generated.
 Remark : Layout and area of the properties which identified here in maybe changed as deemed
 appropriate, but will not impact upon the use.

SIMPLEX LAYOUT



1C
33.75 sq.m.

หมายเหตุ : รายการและพื้นที่ของผังแปลนอาคารนี้ เป็นรายการที่จัดทำขึ้นโดยระบบคอมพิวเตอร์ และอาจมีการเปลี่ยนแปลงได้
 ตามความเหมาะสมของโครงการและข้อกำหนดของโครงการ
 *This is computer graphic generated.
 Remark : Layout and area of the properties which identified here in maybe changed as deemed appropriate, but will not impact upon the use.



1C (Pet)
33.75 sq.m.

หมายเหตุ : รายการและพื้นที่ของผังแปลนอาคารนี้ เป็นรายการที่จัดทำขึ้นโดยระบบคอมพิวเตอร์ และอาจมีการเปลี่ยนแปลงได้
 ตามความเหมาะสมของโครงการและข้อกำหนดของโครงการ
 *This is computer graphic generated.
 Remark : Layout and area of the properties which identified here in maybe changed as deemed appropriate, but will not impact upon the use.

SIMPLEX LAYOUT



1D (Pet)
34.25 - 35.00 sq.m.

หมายเหตุ : รายละเอียดการตกแต่งภายในและการกำหนดขนาดเฟอร์นิเจอร์ อาจเปลี่ยนแปลงได้ตามความเหมาะสมโดยไม่กระทบต่อพื้นที่ใช้สอยโดยรวม
*This is computer graphic generated.
Remark : Layout and area of the properties which identified here in maybe changed as deemed appropriate, but will not impact upon the use.
*This is computer graphic generated.



2nd - 7th FLOOR PLAN

KEYPLAN
Date : 31-01-2028



1Dm (Pet)
34.25 - 35.00 sq.m.

หมายเหตุ : รายละเอียดการตกแต่งภายในและการกำหนดขนาดเฟอร์นิเจอร์ อาจเปลี่ยนแปลงได้ตามความเหมาะสมโดยไม่กระทบต่อพื้นที่ใช้สอยโดยรวม
*This is computer graphic generated.
Remark : Layout and area of the properties which identified here in maybe changed as deemed appropriate, but will not impact upon the use.
*This is computer graphic generated.



2nd - 7th FLOOR PLAN

KEYPLAN
Date : 31-01-2028

SIMPLEX LAYOUT



1E (Pet)
46.50 sq.m.



2nd-7th FLOOR PLAN

KEYPLAN
Date: 31-01-2020

หมายเหตุ: แผนผังและพื้นที่ของทรัพย์สินอาจมีการเปลี่ยนแปลงโดยไม่ต้องแจ้งให้ทราบล่วงหน้า
*This is computer graphic generated.
Remark: Layout and area of the properties which identified here in maybe changed as deemed appropriate, but will not impact upon the use.
*This is computer graphic generated.

SIMPLEX LAYOUT



7th FLOOR PLAN



8th - 11th FLOOR PLAN



14th - 20th FLOOR PLAN

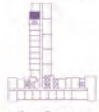

21st - 35th FLOOR PLAN

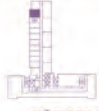

36th FLOOR PLAN

KEYPLAN

Date 13-01-2028

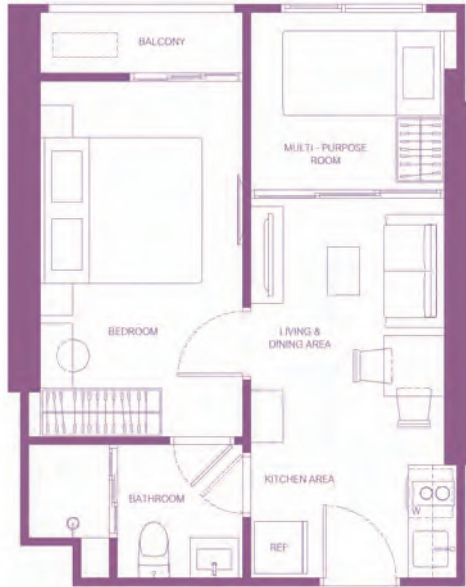

1F
36.00 sq.m.

หมายเหตุ : รายการและขนาดพื้นที่บนแปลนอาจมีการเปลี่ยนแปลงได้ตามความเหมาะสม โดยไม่กระทบต่อโครงสร้างอาคาร
 หมายเหตุ : รายการและขนาดพื้นที่บนแปลนอาจมีการเปลี่ยนแปลงได้ตามความเหมาะสม โดยไม่กระทบต่อโครงสร้างอาคาร
 *This is computer graphic generated.



12th - 13th FLOOR PLAN

KEYPLAN

Date 13-01-2028

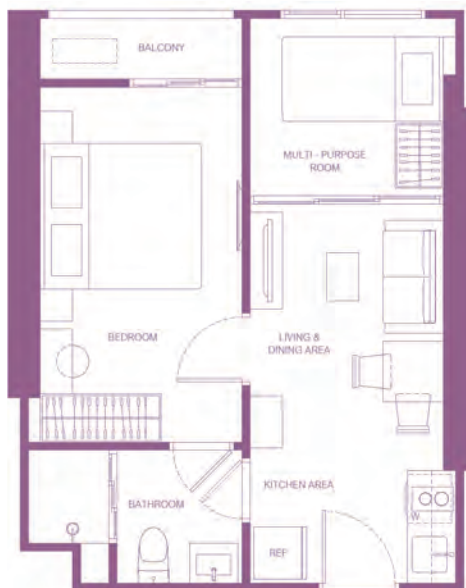

1F (Pet)
36.00 sq.m.

หมายเหตุ : รายการและขนาดพื้นที่บนแปลนอาจมีการเปลี่ยนแปลงได้ตามความเหมาะสม โดยไม่กระทบต่อโครงสร้างอาคาร
 หมายเหตุ : รายการและขนาดพื้นที่บนแปลนอาจมีการเปลี่ยนแปลงได้ตามความเหมาะสม โดยไม่กระทบต่อโครงสร้างอาคาร
 *This is computer graphic generated.

SIMPLEX LAYOUT



KEYPLAN
Date 131-01-2028



1F-1
37.25 sq.m.

หมายเหตุ : รายการและพื้นที่ของอาคารที่ระบุไว้เป็นข้อมูลเบื้องต้น และอาจมีการเปลี่ยนแปลงได้ตามความเหมาะสม
 *This is computer graphic generated.

Remark : Layout and area of the properties which identified here in maybe changed as deemed appropriate, but will not impact upon the use.



KEYPLAN
Date 131-01-2028

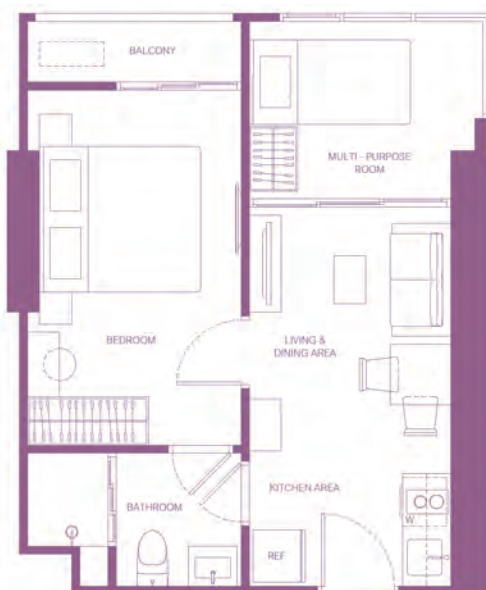

1F-1 (Pet)
37.25 sq.m.

หมายเหตุ : รายการและพื้นที่ของอาคารที่ระบุไว้เป็นข้อมูลเบื้องต้น และอาจมีการเปลี่ยนแปลงได้ตามความเหมาะสม
 *This is computer graphic generated.

Remark : Layout and area of the properties which identified here in maybe changed as deemed appropriate, but will not impact upon the use.

SIMPLEX LAYOUT



KEYPLAN
Date 13-01-2028

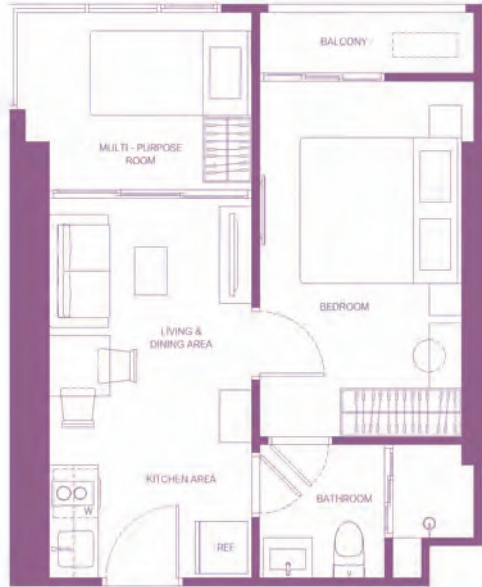

1F-1m
36.25 sq.m.

หมายเหตุ : รายการและพื้นที่ของอาคารที่ระบุในเอกสารนี้เป็นเพียงข้อมูลเบื้องต้น อาจมีการเปลี่ยนแปลง
 หมายเหตุ : รายการและพื้นที่ของอาคารที่ระบุในเอกสารนี้เป็นเพียงข้อมูลเบื้องต้น
 *This is computer graphic generated.
 Remark : Layout and area of the properties which identified here in maybe changed as deemed
 appropriate, but will not impact upon the use.



KEYPLAN
Date 13-01-2028

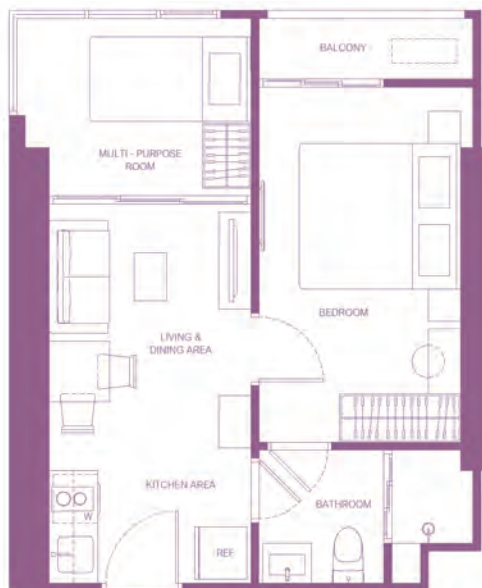

1F-1m (Pet)
36.25 sq.m.

หมายเหตุ : รายการและพื้นที่ของอาคารที่ระบุในเอกสารนี้เป็นเพียงข้อมูลเบื้องต้น อาจมีการเปลี่ยนแปลง
 หมายเหตุ : รายการและพื้นที่ของอาคารที่ระบุในเอกสารนี้เป็นเพียงข้อมูลเบื้องต้น
 *This is computer graphic generated.
 Remark : Layout and area of the properties which identified here in maybe changed as deemed
 appropriate, but will not impact upon the use.

SIMPLEX LAYOUT



8th - 11th FLOOR PLAN



14th - 20th FLOOR PLAN



21st - 35th FLOOR PLAN

KEYPLAN
Date : 31-01-2028

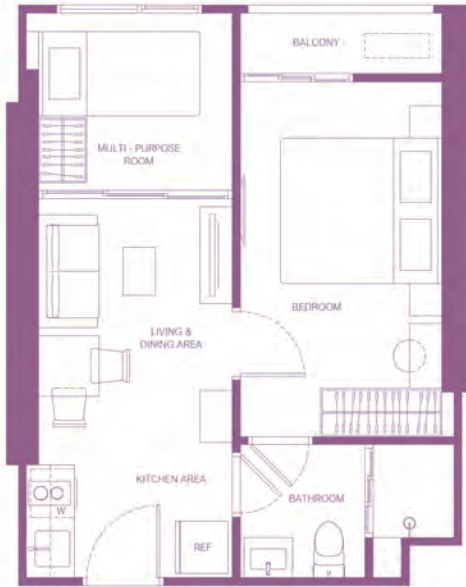

1Fm
37.00 sq.m.

หมายเหตุ : รายการและขนาดพื้นที่บนแผนผังอาจมีการเปลี่ยนแปลงโดยไม่ต้องแจ้งให้ทราบล่วงหน้า
 *This is computer graphic generated.
 Remark : Layout and area of the properties which identified here in maybe changed as deemed appropriate, but will not impact upon the use.
 *This is computer graphic generated.



12th - 13th FLOOR PLAN

KEYPLAN
Date : 31-01-2028

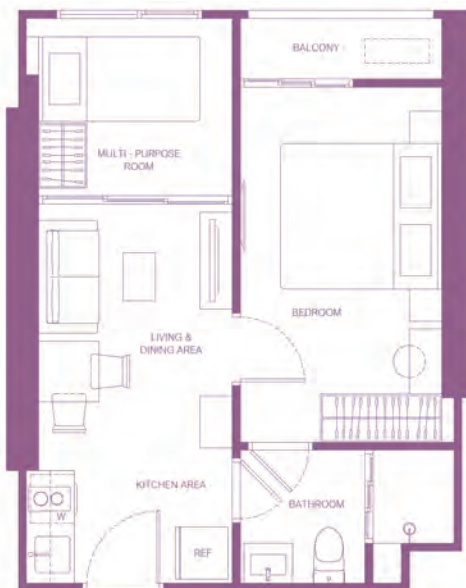

1Fm (Pet)
37.00 sq.m.

หมายเหตุ : รายการและขนาดพื้นที่บนแผนผังอาจมีการเปลี่ยนแปลงโดยไม่ต้องแจ้งให้ทราบล่วงหน้า
 *This is computer graphic generated.
 Remark : Layout and area of the properties which identified here in maybe changed as deemed appropriate, but will not impact upon the use.
 *This is computer graphic generated.

SIMPLEX LAYOUT



8th - 11th FLOOR PLAN



14th - 20th FLOOR PLAN



21st - 35th FLOOR PLAN



36th FLOOR PLAN

KEYPLAN

Date : 13-01-2026



2A
48.25 sq.m.

หมายเหตุ : รายการและขนาดพื้นที่บนแผนผังอาจมีการเปลี่ยนแปลงได้โดยไม่ต้องแจ้งให้ทราบล่วงหน้า
*This is computer graphic generated.
Remark : Layout and area of the properties which identified here in maybe changed as deemed appropriate, but will not impact upon the use.
*This is computer graphic generated.



12th - 13th FLOOR PLAN

KEYPLAN

Date : 13-01-2026



2A (Pet)
48.25 sq.m.

หมายเหตุ : รายการและขนาดพื้นที่บนแผนผังอาจมีการเปลี่ยนแปลงได้โดยไม่ต้องแจ้งให้ทราบล่วงหน้า
*This is computer graphic generated.
Remark : Layout and area of the properties which identified here in maybe changed as deemed appropriate, but will not impact upon the use.
*This is computer graphic generated.

SIMPLEX LAYOUT



2A (Garden) 49.50 sq.m.

หมายเหตุ : รายการและขนาดพื้นที่บนแผนผังนี้ อาจมีการเปลี่ยนแปลงได้ตามความเหมาะสม โดยไม่กระทบต่อพื้นที่รวม
 *This is computer graphic generated.
 Remark : Layout and area of the properties which identified here in maybe changed as deemed appropriate, but will not impact upon the use.
 *This is computer graphic generated.



7th FLOOR PLAN

KEYPLAN
Date : 31-01-2028



2B (Garden) 61.50 - 62.00 sq.m.

หมายเหตุ : รายการและขนาดพื้นที่บนแผนผังนี้ อาจมีการเปลี่ยนแปลงได้ตามความเหมาะสม โดยไม่กระทบต่อพื้นที่รวม
 *This is computer graphic generated.
 Remark : Layout and area of the properties which identified here in maybe changed as deemed appropriate, but will not impact upon the use.
 *This is computer graphic generated.



7th FLOOR PLAN

KEYPLAN
Date : 31-01-2028

SIMPLEX LAYOUT



2B
59.75 - 60.00 sq.m.

หมายเหตุ : รายการและพื้นที่ของอาคารที่ระบุไว้เป็นข้อมูลเบื้องต้นและอาจมีการเปลี่ยนแปลงได้ตามความเหมาะสม
 *This is computer graphic generated.



2B (Pet)
59.75 - 60.00 sq.m.

หมายเหตุ : รายการและพื้นที่ของอาคารที่ระบุไว้เป็นข้อมูลเบื้องต้นและอาจมีการเปลี่ยนแปลงได้ตามความเหมาะสม
 *This is computer graphic generated.

SIMPLEX LAYOUT

-  8th - 11th FLOOR PLAN
-  14th - 20th FLOOR PLAN
-  21st - 35th FLOOR PLAN
-  36th FLOOR PLAN
- KEYPLAN** 
- Date : 13-01-2026



2B-1
60.00 sq.m.

หมายเหตุ : รายการและขนาดพื้นที่บนแปลนอาจมีการเปลี่ยนแปลงได้ตามความเหมาะสม โดยไม่另行通知
 หมายเหตุ : รายการและขนาดพื้นที่บนแปลนอาจมีการเปลี่ยนแปลงได้ตามความเหมาะสม โดยไม่另行通知
 *This is computer graphic generated.

-  12th - 13th FLOOR PLAN
- KEYPLAN** 
- Date : 13-01-2026



2B-1 (Pet)
60.00 sq.m.

หมายเหตุ : รายการและขนาดพื้นที่บนแปลนอาจมีการเปลี่ยนแปลงได้ตามความเหมาะสม โดยไม่另行通知
 หมายเหตุ : รายการและขนาดพื้นที่บนแปลนอาจมีการเปลี่ยนแปลงได้ตามความเหมาะสม โดยไม่另行通知
 *This is computer graphic generated.

SIMPLEX LAYOUT



2B-1 (Garden)
62.00 sq.m.

หมายเหตุ : รายการและขนาดพื้นที่บนแผนผังนี้เป็นไปตามการประมาณการและข้อมูลเบื้องต้น
 หมายเหตุ : รายการและขนาดพื้นที่บนแผนผังนี้เป็นไปตามการประมาณการและข้อมูลเบื้องต้น
 *This is computer graphic generated.



7th FLOOR PLAN

KEYPLAN
Date : 31-01-2028



2C (Garden)
63.25 sq.m.

หมายเหตุ : รายการและขนาดพื้นที่บนแผนผังนี้เป็นไปตามการประมาณการและข้อมูลเบื้องต้น
 หมายเหตุ : รายการและขนาดพื้นที่บนแผนผังนี้เป็นไปตามการประมาณการและข้อมูลเบื้องต้น
 *This is computer graphic generated.



7th FLOOR PLAN

KEYPLAN
Date : 31-01-2028

SIMPLEX LAYOUT



2D
63.50 sq.m.

หมายเหตุ : รายการและขนาดพื้นที่บนแปลนอาจมีการเปลี่ยนแปลงได้โดยไม่ต้องแจ้งให้ทราบล่วงหน้า
 *This is computer graphic generated.
 Remark : Layout and area of the properties which identified here in maybe changed as deemed appropriate, but will not impact upon the use.
 *This is computer graphic generated.



21st - 35th FLOOR PLAN

KEYPLAN
Date : 31-01-2020



2E (Pet)
65.75 sq.m.

หมายเหตุ : รายการและขนาดพื้นที่บนแปลนอาจมีการเปลี่ยนแปลงได้โดยไม่ต้องแจ้งให้ทราบล่วงหน้า
 *This is computer graphic generated.
 Remark : Layout and area of the properties which identified here in maybe changed as deemed appropriate, but will not impact upon the use.
 *This is computer graphic generated.



43rd - 44th FLOOR PLAN

KEYPLAN
Date : 31-01-2020

SIMPLEX LAYOUT



2Em (Pet)
66.00 sq.m.

หมายเหตุ : รายละเอียดการตกแต่งภายในและเฟอร์นิเจอร์เป็นเพียงแนวทางเท่านั้น
 หมายเหตุ : This is computer graphic generated.
 Remark : Layout and area of the properties which identified here in maybe changed as deemed appropriate, but will not impact upon the use.
 *This is computer graphic generated.



2F (Pet)
76.25 sq.m.

หมายเหตุ : รายละเอียดการตกแต่งภายในและเฟอร์นิเจอร์เป็นเพียงแนวทางเท่านั้น
 หมายเหตุ : This is computer graphic generated.
 Remark : Layout and area of the properties which identified here in maybe changed as deemed appropriate, but will not impact upon the use.
 *This is computer graphic generated.



SIMPLEX LAYOUT



KEYPLAN
Date 13-01-2026



3A
96.50 sq.m.

หมายเหตุ : แผนผังและพื้นที่ของอาคารที่ระบุไว้เป็นข้อมูลเบื้องต้น และอาจมีการเปลี่ยนแปลงได้ตลอดเวลา โดยไม่另行通知
 หมายเหตุ : แผนผังและพื้นที่ของอาคารที่ระบุไว้เป็นข้อมูลเบื้องต้น และอาจมีการเปลี่ยนแปลงได้ตลอดเวลา โดยไม่另行通知
 *This is computer graphic generated.
 Remark : Layout and area of the properties which identified here in maybe changed as deemed appropriate, but will not impact upon the use.



KEYPLAN
Date 13-01-2026



3A (Pet)
96.50 sq.m.

หมายเหตุ : แผนผังและพื้นที่ของอาคารที่ระบุไว้เป็นข้อมูลเบื้องต้น และอาจมีการเปลี่ยนแปลงได้ตลอดเวลา โดยไม่另行通知
 หมายเหตุ : แผนผังและพื้นที่ของอาคารที่ระบุไว้เป็นข้อมูลเบื้องต้น และอาจมีการเปลี่ยนแปลงได้ตลอดเวลา โดยไม่另行通知
 *This is computer graphic generated.
 Remark : Layout and area of the properties which identified here in maybe changed as deemed appropriate, but will not impact upon the use.

SIMPLEX LAYOUT



3B (Pet)
111.50 sq.m.

หมายเหตุ : แผนผังและพื้นที่ของโครงการนี้แสดงเป็นข้อมูลเท่านั้น ไม่สามารถนำมาใช้เพื่อวัตถุประสงค์อื่นใดได้โดยไม่ได้รับอนุญาต
 *This is computer graphic generated.
 Remark : Layout and area of the properties which identified here in maybe changed as deemed appropriate, but will not impact upon the use.

43rd - 44th FLOOR PLAN
KEYPLAN
 Date : 31-01-2028



3C (Pet)
143.75 sq.m.

หมายเหตุ : แผนผังและพื้นที่ของโครงการนี้แสดงเป็นข้อมูลเท่านั้น ไม่สามารถนำมาใช้เพื่อวัตถุประสงค์อื่นใดได้โดยไม่ได้รับอนุญาต
 *This is computer graphic generated.
 Remark : Layout and area of the properties which identified here in maybe changed as deemed appropriate, but will not impact upon the use.

43rd - 44th FLOOR PLAN
KEYPLAN
 Date : 31-01-2028

SIMPLEX LAYOUT



3D (Pet)
149.00 sq.m.

หมายเหตุ: แผนผังและพื้นที่ของอาคารที่แสดงในเอกสารนี้เป็นเพียงแบบจำลอง 3 มิติเท่านั้น
 ไม่สามารถนำมาใช้เพื่อวัตถุประสงค์อื่นใดได้
 *This is computer graphic generated.
 Remark: Layout and area of the properties which identified here in maybe changed as deemed appropriate, but will not impact upon the use.

43rd - 44th FLOOR PLAN
KEYPLAN
Date 13-01-2026



3E (Pet)
168.75 sq.m.

หมายเหตุ: แผนผังและพื้นที่ของอาคารที่แสดงในเอกสารนี้เป็นเพียงแบบจำลอง 3 มิติเท่านั้น
 ไม่สามารถนำมาใช้เพื่อวัตถุประสงค์อื่นใดได้
 *This is computer graphic generated.
 Remark: Layout and area of the properties which identified here in maybe changed as deemed appropriate, but will not impact upon the use.

43rd - 44th FLOOR PLAN
KEYPLAN
Date 13-01-2026

LOFT LAYOUT



LOFT LAYOUT



1G (Loft)
26.00 sq.m.

หมายเหตุ : รายการและขนาดพื้นที่บนใบเสนอราคาอาจมีการเปลี่ยนแปลงได้โดยไม่ต้องแจ้งให้ทราบล่วงหน้า
 หมายเหตุ : รายการและขนาดพื้นที่บนใบเสนอราคาอาจมีการเปลี่ยนแปลงได้โดยไม่ต้องแจ้งให้ทราบล่วงหน้า
 *This is computer graphic generated.
 Remark : Layout and area of the properties which identified here in maybe changed as deemed appropriate, but will not impact upon the use.
 *This is computer graphic generated.

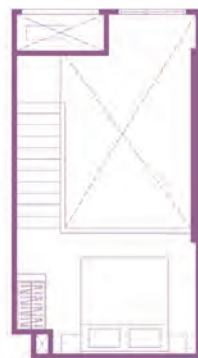

1Gm (Loft)
25.75 - 26.00 sq.m.

หมายเหตุ : รายการและขนาดพื้นที่บนใบเสนอราคาอาจมีการเปลี่ยนแปลงได้โดยไม่ต้องแจ้งให้ทราบล่วงหน้า
 หมายเหตุ : รายการและขนาดพื้นที่บนใบเสนอราคาอาจมีการเปลี่ยนแปลงได้โดยไม่ต้องแจ้งให้ทราบล่วงหน้า
 *This is computer graphic generated.
 Remark : Layout and area of the properties which identified here in maybe changed as deemed appropriate, but will not impact upon the use.
 *This is computer graphic generated.

LOFT LAYOUT



1H (Loft)

27.50 sq.m.

หมายเหตุ : รายการและขนาดพื้นที่บนแผนผังอาจมีการเปลี่ยนแปลงได้โดยไม่ต้องแจ้งให้ทราบล่วงหน้า
 หมายเหตุ : รายการและขนาดพื้นที่บนแผนผังอาจมีการเปลี่ยนแปลงได้โดยไม่ต้องแจ้งให้ทราบล่วงหน้า
 *This is computer graphic generated.

Remark : Layout and area of the properties which identified here in maybe changed as deemed appropriate, but will not impact upon the use.
 *This is computer graphic generated.

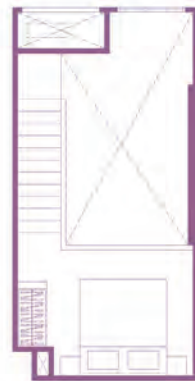

1Hm (Loft)

27.50 sq.m.

หมายเหตุ : รายการและขนาดพื้นที่บนแผนผังอาจมีการเปลี่ยนแปลงได้โดยไม่ต้องแจ้งให้ทราบล่วงหน้า
 หมายเหตุ : รายการและขนาดพื้นที่บนแผนผังอาจมีการเปลี่ยนแปลงได้โดยไม่ต้องแจ้งให้ทราบล่วงหน้า
 *This is computer graphic generated.

Remark : Layout and area of the properties which identified here in maybe changed as deemed appropriate, but will not impact upon the use.
 *This is computer graphic generated.

LOFT LAYOUT



37th FLOOR PLAN



38th FLOOR PLAN



39th - 42nd FLOOR PLAN

KEYPLAN
Date: 13-01-2028



FURNITURE LEVEL

1I (Loft) 30.25 sq.m.

หมายเหตุ : รายการและขนาดพื้นที่บนแผนผังนี้เป็นไปตามที่โครงการได้ดำเนินการสำรวจและวัดพื้นที่จริงแล้ว
 หมายเหตุ : รายการและขนาดพื้นที่บนแผนผังนี้เป็นไปตามที่โครงการได้ดำเนินการสำรวจและวัดพื้นที่จริงแล้ว
 *This is computer graphic generated.
 Remark : Layout and area of the properties which identified here in maybe changed as deemed appropriate, but will not impact upon the use.



37th FLOOR PLAN



38th FLOOR PLAN



39th - 42nd FLOOR PLAN

KEYPLAN
Date: 13-01-2028



FURNITURE LEVEL

1Im (Loft) 29.50 sq.m.

หมายเหตุ : รายการและขนาดพื้นที่บนแผนผังนี้เป็นไปตามที่โครงการได้ดำเนินการสำรวจและวัดพื้นที่จริงแล้ว
 หมายเหตุ : รายการและขนาดพื้นที่บนแผนผังนี้เป็นไปตามที่โครงการได้ดำเนินการสำรวจและวัดพื้นที่จริงแล้ว
 *This is computer graphic generated.
 Remark : Layout and area of the properties which identified here in maybe changed as deemed appropriate, but will not impact upon the use.

LOFT LAYOUT

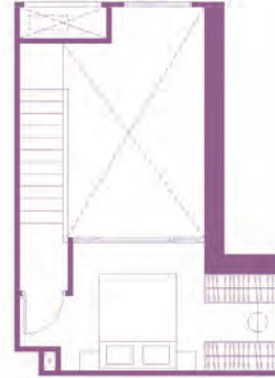

1J (Loft)

32.25 sq.m.

หมายเหตุ : รายการและขนาดพื้นที่บนแผนผังนี้เป็นไปตามที่โครงการได้ดำเนินการสำรวจและคำนวณพื้นที่แล้ว
 หมายเหตุ : รายการและขนาดพื้นที่บนแผนผังนี้เป็นไปตามที่โครงการได้ดำเนินการสำรวจและคำนวณพื้นที่แล้ว
 *This is computer graphic generated.

Remark : Layout and area of the properties which identified here in maybe changed as deemed appropriate, but will not impact upon the use.



1K (Loft)

33.75 sq.m.

หมายเหตุ : รายการและขนาดพื้นที่บนแผนผังนี้เป็นไปตามที่โครงการได้ดำเนินการสำรวจและคำนวณพื้นที่แล้ว
 หมายเหตุ : รายการและขนาดพื้นที่บนแผนผังนี้เป็นไปตามที่โครงการได้ดำเนินการสำรวจและคำนวณพื้นที่แล้ว
 *This is computer graphic generated.

Remark : Layout and area of the properties which identified here in maybe changed as deemed appropriate, but will not impact upon the use.

LOFT LAYOUT



FURNITURE LEVEL



39th - 42nd FLOOR PLAN

KEYPLAN
Date: 31-01-2020

1L (Loft)
49.00 sq.m.

หมายเหตุ : รายการและขนาดพื้นที่บนแผนผังอาจมีการเปลี่ยนแปลงได้โดยไม่ต้องแจ้งให้ทราบล่วงหน้า
*This is computer graphic generated.
Remark : Layout and area of the properties which identified here in maybe changed as deemed appropriate, but will not impact upon the use.



FURNITURE LEVEL



37th FLOOR PLAN



38th FLOOR PLAN



39th - 42nd FLOOR PLAN

KEYPLAN
Date: 31-01-2020

1M (Loft)
53.75 - 54.00 sq.m.

หมายเหตุ : รายการและขนาดพื้นที่บนแผนผังอาจมีการเปลี่ยนแปลงได้โดยไม่ต้องแจ้งให้ทราบล่วงหน้า
*This is computer graphic generated.
Remark : Layout and area of the properties which identified here in maybe changed as deemed appropriate, but will not impact upon the use.

LOFT LAYOUT



37th FLOOR PLAN



38th FLOOR PLAN



39th - 42th FLOOR PLAN

KEYPLAN

Date : 18-01-2020



FURNITURE LEVEL

1N (Loft)
56.25 sq.m.

หมายเหตุ : รายการและขนาดพื้นที่บนแผนผังนี้แสดงเป็นข้อมูลเบื้องต้นเท่านั้น รายละเอียดและขนาดพื้นที่จริงอาจแตกต่างกันไป
 *This is computer graphic generated.
 Remark : Layout and area of the properties which identified here in maybe changed as deemed appropriate, but will not impact upon the use.



39th - 42th FLOOR PLAN

KEYPLAN

Date : 31-01-2020



FURNITURE LEVEL

1O (Loft)
61.50 sq.m.

หมายเหตุ : รายการและขนาดพื้นที่บนแผนผังนี้แสดงเป็นข้อมูลเบื้องต้นเท่านั้น รายละเอียดและขนาดพื้นที่จริงอาจแตกต่างกันไป
 *This is computer graphic generated.
 Remark : Layout and area of the properties which identified here in maybe changed as deemed appropriate, but will not impact upon the use.



EVERY DAY...
LIFE IS GOOD



DESIGN FOR EVERY DAY

HOUSE / CONDOMINIUM / TOWNHOME

Every day feels right in a home carefully designed for real living down to the smallest detail.

Thoughtful features designed for everyday living. Well-planned spaces in single houses, townhomes, and condominiums. Materials chosen with care to bring more comfort to your life.

UNIQUENESS: Beautiful with its own unique character

FUNCTION: Designed with real everyday use in mind

FACILITIES: Fitting every lifestyle

EVERY DAY BETTER TOGETHER

SANSIRI COMMUNITY

Put a smile on your face every day in a warm and friendly community

where you can easily meet, connect, and join activities that bring neighbours together. Because home is more than just a place to live. It is where genuine connections are made.

COMMUNITY: A quality community where you feel at ease every day

LOCATION: A prime location close to key destinations and everyday conveniences

ACTIVITIES: A variety of fun activities for every Sansiri family



EVERY DAY, NO WORRIES

SANSIRI SERVICE

Enjoy peace of mind every day with care that never ends.

Ongoing care is essential to turn every day into a good day.

QUALITY: Homes built to Sansiri's highest-quality standards, with the added assurance of warranty and maintenance coverage.

SECURITY: Peace of mind with LIV-24, Sansiri's security system

SANSIRI FAMILY: Special privileges exclusively for Sansiri residents

PLUS LIVING MANAGEMENT: Comprehensive residential management services

BUILDING FOR BETTER TOMORROWS EVERY DAY

SOCIAL RESPONSIBILITY

Caring every day, in a home thoughtfully designed for the future.

With both today and tomorrow in mind. Because a good home should help build a better, sustainable future for the world we share.

GREEN LIVING DESIGN HOME: Innovative comfort for a sustainable future

WASTE MANAGEMENT: Smart systems for sorting and managing waste

SANSIRI BACKYARD: Edible vegetable gardens within the project

TREE STORY: Caring for green spaces to bring freshness to every project



CHAROEN NAKHON

[Click to website](#)

[ADD LINE](#)

CALL 1685 sansiri.com

project owner : siri-mf four co.,ltd. company's registered no. 0105567061098. head office : 59 soi rim khlong phra khanong, phra khanong nuea, vadhana, bangkok 10110. registered capital(thb) - 50,000,000.00, paid up capital(thb) : 50,000,000.00 (as of date 4 dec 2025). the president : mr.uthai uthaisangsk. the project : love charoen nakhon, land title deed no. 3314, 8236-8240, 8242-8247, approximately area 6 rai, located at bang lamphu lang, khlong san, bangkok, as a condominium of 44, 7 storey(ies), 2 building(s), total of 1,111 unit(s), (for residential: 1,111 units, and for commercial:- units). the land and building have been mortgaged with kasikorn bank plc. in the approval process for eia and construction permit. construction will be started in feb 2026 and expected to be completed in may 2029 which will later be registered as the condominium. the unit owner shall pay sinking fund, common fee, tax and other fees as specified rate subjected to the condominium law.