



抵免作業流程 (碩博班學生用)

114學年度第2學期

2026.01

目錄



01

時間

02

文件

03

說明

時間

1 1/21~3/5止

抵免作業需於開學一週內辦理完成，逾期不受理。

- 學生自行至註冊組網站下載申請單

2 3/5

加退選截止日前務必自行上網確認課表。

- 抵免課程需自行退選
- 逾時退選學分費不退(學分費制學生)

必要文件

⚠️ 所有文件皆需掃描上傳至電子表單申請系統



申請學生需於開學一週內將歷年成績單、不計入畢業學分申請單等正本繳交至註冊課務組以利抵免審查作業進行。

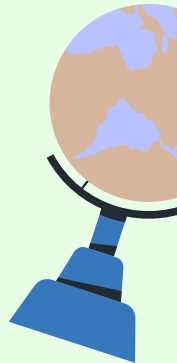

抵免申請單



教學大綱



成績單

(如有需求本組可要求提供
正本至註冊課務組進行複查)



不計入畢業學分申請單

(碩士班課程先修生)
(如有需求本組可要求提供正本至註冊課務組進行複查)

說明



1 使用電子表單線上申請

路徑：MyFCU→學校資源→表單下載及簽核系統



說明：

- 點選教務處→碩博班抵免科目學分申請表(⚠️ 請注意學院別)



表單申請



說明

路徑：MyFCU→學校資源→表單下載及簽核系統



2 使用電子表單線上申請

說明：

- 點選線上申請→下載表單填寫後掃描回傳並陳送簽核

線上申請

遠甲大學碩博班抵免科目學分申請表(商、經管)

表單代碼	F00623
版本	v1
適用對象	學生
適用範圍	全校
申請方式	線上申請
表單管理單位	教務處/註冊課務組
表單管理人	陶柔晴 (2123)
生效日期	2025/01/07
標籤	博士班 碩士班

陳送簽核

申請單內容

表單名稱	遠甲大學碩博班抵免科目學分申請表(工程與科學、建築)
表單代碼	F00623
版本	v1
表單檔案	表單代碼: F00623, 版本: v1
其它附件	表單代碼: F00623, 版本: v1
申請人	金毅學務助理金毅學務系 和益二四 呂學君
表單範本檔下載	範本下載

附件二：遠甲大學碩博班抵免科目學分申請表_醫藥科系
附件三：遠甲大學碩博班抵免科目學分申請表_理工系科系
附件四：遠甲大學碩博班抵免科目學分申請表_文法系科系

說明



申請表_主頁

說明：

- 完整填寫基本資料，注意事項請仔細閱讀後勾選確認(紅框)。
- 申請人簽名請務必親簽
- ⚠ 本頁為必填 ⚠
- 填寫完畢後掃描上傳

逢甲大學抵免科目學分申請表

姓名				行動電話			
學號	系所 年級別		原就讀 學校系所				
學制班別	<input type="checkbox"/> 日間學士班 <input type="checkbox"/> 碩士班 <input type="checkbox"/> 博士班 <input type="checkbox"/> 進修學士班 <input type="checkbox"/> 碩士在職專班 <input type="checkbox"/> 學士後學士班						
申請抵免 科目類型	<input type="checkbox"/> 通識科目 <input type="checkbox"/> 系(所、學位學程)專業必修、選修科目 <input type="checkbox"/> 非本系(所、學位學程)專業選修科目						
檢附文件	<input type="checkbox"/> 歷年成績單 <input type="checkbox"/> 學分證明書 <input type="checkbox"/> 進修碩士班課程證明書 <input type="checkbox"/> 原校修習科目之課程大綱(科目名稱不同、或就讀前後系所性質差異大) <input type="checkbox"/> 其他：						
注意 事項 (請詳閱 後簽名)	<input type="checkbox"/> 請詳閱逢甲大學學生抵免學分施行要點及各學制班別之抵免學分相關規定後辦理。 <input type="checkbox"/> 請上網查詢所屬班別課程科目表(應修配當年年度)，填寫符合抵免之科目及學分，持原班(學)業學校核發成績單正本及課程大綱辦理。 <input type="checkbox"/> 申請抵免須於開學一週內辦理完畢，核准抵免之必修科目，請自行至學系辦公室辦理退選；本抵免申請表、原校成績單等正本、及「原修習及修科目課程大綱」繳回教務處註冊課務組成績承辦人，請自行影印一份留存。						
申請人簽名：_____						申請日期： 年 月 日	

(1) 學生所屬系(所、學位學程)學分抵免審核

本系(所、學位學程)專業必、選修課程	非本系(所、學位學程)專業選修課程
_____科_____學分	_____科_____學分
系級單位經辦	系級單位主管
_____年 月 日	<input type="checkbox"/> 同意抵免 _____年 月 日

(2) 教務處註冊課務組複核

複核抵免學分共計：_____科_____學分	
註冊課務組承辦人	註冊課務組組長
_____年 月 日	<input type="checkbox"/> 同意備查 _____年 月 日

申請流程：

學生填寫：

一、此申請表(必填)

二、附件二、抵免科目學分表(系、所、學位學程專業必修、選修科目)(選填)

三、附件三、抵免科目學分表(非本系、所、學位學程專業選修科目)(選填)

填寫完畢後至各院課單位進行審核後至所屬系(所、學位學程)進行初審核算並將本份文件送交原校成績單正本及教學大綱一同繳交至註冊課務組進行複審

本申請表所屬之個人資料，除提供給校內、作為學生抵免學分申請書管理相關事宜外，學校亦會留存本申請表二份，與該生印就或遞交紀錄，供用於申請表之聯絡方式行送交、更正及備案資料核對及學分抵免審核。如應辦的資料未完整填寫或遺漏，將無法完成本申請表核對審核。
聯絡方式：逢甲大學教務處註冊課務組 40721 台中市西區逢甲路 100 號，電話：(04) 23017171 分機 3111，Email: reg@cc.fju.edu.tw

說明



專業必修、選修

說明：

- 完整填寫需抵免科目(紅框)。
- 填寫完畢後掃描上傳

附件二

逢甲大學抵免科目學分表(系、所、學位學程專業必修、選修科目)

申請抵免科目				開課單位審核			
原校修習及修科目	學分	抵免本校科目	學分	開課別 必修 選修	審核意見 (請不同意抵免者,請勾選或說明原因)	審核人 簽章	
				<input type="checkbox"/> 必 <input type="checkbox"/> 選	<input type="checkbox"/> 科目性質或內容或專業領域不同,不予抵免。 <input type="checkbox"/> 專業科目經甄試後,不予抵免。 <input type="checkbox"/> 因知識領域更新速度及內容差異,不予抵免。 <input type="checkbox"/> 五專前三年課程,不予抵免。 <input type="checkbox"/> 其他:		
				<input type="checkbox"/> 必 <input type="checkbox"/> 選	<input type="checkbox"/> 科目性質或內容或專業領域不同,不予抵免。 <input type="checkbox"/> 專業科目經甄試後,不予抵免。 <input type="checkbox"/> 因知識領域更新速度及內容差異,不予抵免。 <input type="checkbox"/> 五專前三年課程,不予抵免。 <input type="checkbox"/> 其他:		
				<input type="checkbox"/> 必 <input type="checkbox"/> 選	<input type="checkbox"/> 科目性質或內容或專業領域不同,不予抵免。 <input type="checkbox"/> 專業科目經甄試後,不予抵免。 <input type="checkbox"/> 因知識領域更新速度及內容差異,不予抵免。 <input type="checkbox"/> 五專前三年課程,不予抵免。 <input type="checkbox"/> 其他:		
				<input type="checkbox"/> 必 <input type="checkbox"/> 選	<input type="checkbox"/> 科目性質或內容或專業領域不同,不予抵免。 <input type="checkbox"/> 專業科目經甄試後,不予抵免。 <input type="checkbox"/> 因知識領域更新速度及內容差異,不予抵免。 <input type="checkbox"/> 五專前三年課程,不予抵免。 <input type="checkbox"/> 其他:		
				<input type="checkbox"/> 必 <input type="checkbox"/> 選	<input type="checkbox"/> 科目性質或內容或專業領域不同,不予抵免。 <input type="checkbox"/> 專業科目經甄試後,不予抵免。 <input type="checkbox"/> 因知識領域更新速度及內容差異,不予抵免。 <input type="checkbox"/> 五專前三年課程,不予抵免。 <input type="checkbox"/> 其他:		
				<input type="checkbox"/> 必 <input type="checkbox"/> 選	<input type="checkbox"/> 科目性質或內容或專業領域不同,不予抵免。 <input type="checkbox"/> 專業科目經甄試後,不予抵免。 <input type="checkbox"/> 因知識領域更新速度及內容差異,不予抵免。 <input type="checkbox"/> 五專前三年課程,不予抵免。 <input type="checkbox"/> 其他:		
擬申請之抵免學分數 (由學生統計後填寫)				經審核之抵免學分數 (由學生所屬系所統計填寫)			
學系指定加修科目 學生辦理抵免或免修必修科目後, 應加修學系指定必修科目,以補足所需學分。				應加修之科目		學分	審核人 簽章

本申請表所蒐集之個人資料,將僅存於校內,作為學生抵免學分申請審核與聯繫之用,學校將保留本申請表三年,期滿後即依規定銷毀。您得以申請表之贈與方式行使表型、更正單個人資料恢復法第3條的當事人權利,如您提供的資料不完整或不確實,將無法完成或成本次抵免申請。
聯絡方式:逢甲大學教務處註冊課務組 407102 台中市西屯區文山路 100 號,電話(04)24517250 分機2111, Email: registration@fju.edu.tw。

說明



5 非本系專業選修

說明：

- 完整填寫需抵免科目(紅框)。
- 填寫完畢後掃描上傳

逢甲大學抵免科目學分表(非本系、所、學位課程專業選修科目)

附件三

申請抵免科目					開課單位審核				預計 所系 學分
原校修習及格科目	學分	抵免本校科目	學分	開課 單位	核抵 學分	審核意見 (請不用意就免者,請勾選或說明原因)	審核人 簽章	主管 簽章	
						<input type="checkbox"/> 科目性質或內容或專業領域不同,不予抵免。 <input type="checkbox"/> 專業科目經甄試後,不予抵免。 <input type="checkbox"/> 因知識領域更新速度及內容差異,不予抵免。 <input type="checkbox"/> 五專前三學課程,不予抵免。 <input type="checkbox"/> 其他: _____			
						<input type="checkbox"/> 科目性質或內容或專業領域不同,不予抵免。 <input type="checkbox"/> 專業科目經甄試後,不予抵免。 <input type="checkbox"/> 因知識領域更新速度及內容差異,不予抵免。 <input type="checkbox"/> 五專前三學課程,不予抵免。 <input type="checkbox"/> 其他: _____			
						<input type="checkbox"/> 科目性質或內容或專業領域不同,不予抵免。 <input type="checkbox"/> 專業科目經甄試後,不予抵免。 <input type="checkbox"/> 因知識領域更新速度及內容差異,不予抵免。 <input type="checkbox"/> 五專前三學課程,不予抵免。 <input type="checkbox"/> 其他: _____			
						<input type="checkbox"/> 科目性質或內容或專業領域不同,不予抵免。 <input type="checkbox"/> 專業科目經甄試後,不予抵免。 <input type="checkbox"/> 因知識領域更新速度及內容差異,不予抵免。 <input type="checkbox"/> 五專前三學課程,不予抵免。 <input type="checkbox"/> 其他: _____			
						<input type="checkbox"/> 科目性質或內容或專業領域不同,不予抵免。 <input type="checkbox"/> 專業科目經甄試後,不予抵免。 <input type="checkbox"/> 因知識領域更新速度及內容差異,不予抵免。 <input type="checkbox"/> 五專前三學課程,不予抵免。 <input type="checkbox"/> 其他: _____			
						<input type="checkbox"/> 科目性質或內容或專業領域不同,不予抵免。 <input type="checkbox"/> 專業科目經甄試後,不予抵免。 <input type="checkbox"/> 因知識領域更新速度及內容差異,不予抵免。 <input type="checkbox"/> 五專前三學課程,不予抵免。 <input type="checkbox"/> 其他: _____			
						<input type="checkbox"/> 科目性質或內容或專業領域不同,不予抵免。 <input type="checkbox"/> 專業科目經甄試後,不予抵免。 <input type="checkbox"/> 因知識領域更新速度及內容差異,不予抵免。 <input type="checkbox"/> 五專前三學課程,不予抵免。 <input type="checkbox"/> 其他: _____			
擬申請之抵免學分數 (由學生統計後填寫)					經審核之抵免學分數 (由學生所屬系所統計填寫)				列入所系 學分數

本申請表所蒐集之個人資料,將僅存於校內,作為學生抵免學分申請書審核與聯繫之用,學校將保留本申請表三年,期滿後即依規定銷毀,您得以申請表之聯絡方式行使查閱、更正等個人資料保護法第3條的當事人權利。如您提供的資料不完整或不確實,將無法完成本申請表抵免申請。
聯絡方式:逢甲大學教務處註冊課務組 407102 台中市西屯區文華路 100 號,電話(04)24517250 分機 2111, Email: registration@fju.edu.tw。

THANK YOU

