



抵免作業流程 (學士班學生用)

114學年度第2學期

2026.01

目錄



01

時間

02

文件

03

流程



時間

1 1/14~3/5止

抵免作業需於開學一週內辦理完成，逾期不受理。

- 學生自行至註冊組網站下載申請單

2 3/5

加退選截止日前務必自行上網確認課表。

- 抵免課程需自行退選
- 逾時退選學分費不退(學分費制學生)



必要文件

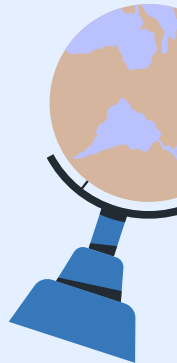

抵免申請單



教學大綱



成績單**正本**



不計入畢業學分申請單
(碩士班課程先修生)





申請表_主頁

⚠ 本頁為必填 ⚠

說明：

- 完整填寫基本資料，注意事項請仔細閱讀後勾選確認(綠框)。
- 抵免學分科目表經相關單位審核後，連同首頁繳送至學生所屬系(所、學位學程)進行學分抵免初審(紅框)

姓名					行動電話			適用 入學年	113
學號	系所 年級別				原就讀 學校系所				
學制班別	<input type="checkbox"/> 日間學士班 <input type="checkbox"/> 碩士班 <input type="checkbox"/> 博士班 <input type="checkbox"/> 進修學士班 <input type="checkbox"/> 碩士在職專班 <input type="checkbox"/> 學士後學士班								
申請抵免 科目類型	<input type="checkbox"/> 通識科目 <input type="checkbox"/> 系(所、學位學程)專業必修、選修科目 <input type="checkbox"/> 非本系(所、學位學程)專業選修科目 <input type="checkbox"/> 榮華成績單 <input type="checkbox"/> 學分證明書 <input type="checkbox"/> 先修碩博士課程證明書								
檢附文件	<input type="checkbox"/> 原校修習後修科目之課程大綱(科目名額不同，或就讀前修科目性質差異大) <input type="checkbox"/> 其他：								
注意事項 (請詳閱 後簽名)	<input type="checkbox"/> 請詳閱逢天大學學生抵免學分施行要點及各學制班別之抵免學分相關規定後辦理：入學前已取得學士學位者，該學位之課程不可辦理抵免。 <input type="checkbox"/> 請上網查詢所屬班別課程科目表(應修配當年度)，填寫符合抵免之科目及學分，持原班(學)實業校核發成績單正本及課程大綱辦理。 <input type="checkbox"/> 申請抵免須於開學一週內辦理完畢，核准抵免之必修科目，請自行至系學務辦公室辦理退選：本抵免申請表、原校成績單等正本、及「原修習及修科目課程大綱」繳回教務處註冊課務組成績承辦人，請自行影印一份留存。								
申請人簽名：					申請日期： 年 月 日				

(1) 學生所屬系(所、學位學程)學分抵免審核

通識基礎課程 <small>(合共一體育、兩防課程)</small>		通識選修課程		本系(所、學位學程) 專業必、選修課程		非本系(所、學位學程) 專業選修課程	
_____ 科 _____ 學分		_____ 科 _____ 學分		_____ 科 _____ 學分		_____ 科 _____ 學分	
系級單位統辦				系級單位主管			
<div style="border: 1px solid black; height: 100px; width: 100%;"></div>				<input type="checkbox"/> 同意豁免			
				<div style="border: 1px solid black; height: 100px; width: 100%;"></div>			
_____ 年 _____ 月 _____ 日				_____ 年 _____ 月 _____ 日			

(2) 教務處註冊課務組複核

複核抵免學分共計：_____科_____學分	
註冊課務組承辦人	註冊課務組組長 <input type="checkbox"/> 同意備查
_____年 _____月 _____日	_____年 _____月 _____日

申請流程：

學生填寫：

一、此申請表(必填)

二、附件一、抵免科目學分表(通識課程)(選填)

三、附件二、抵免科目學分表(系、所、學位學程專業必修、選修科目)(選填)

四、附件三、抵免科目學分表(非本系、所、學位學程專業選修科目)(選填)

填寫完畢後至各開課單位進行審核後至所屬系(所、學位學程)進行初審核算並

交至註冊課務組進行複審



2

通識必修課程

說明：

- 完整填寫需抵免科目(綠框)。
- 至開課單位(藍框)進行抵免科目及學分之審查及核章。
- 至所屬系(所、學位學程)進行畢業採計(紅框)。

附件一、113 配當

審慎單位	課程類型	抵免本校科目	組數 學分	原校修習及格科目	原校 學分	註記 學分 學分	審慎意見 (若不同意免考,請勾選或說明 理由)	審核人 簽名	主管 簽章
國語文 教學中心 (頁寬106)	通識基 礎課程	中文思辨與表達(一) 05611	2				<input type="checkbox"/> 科目性質與內容不同,不予抵免 <input type="checkbox"/> 學分數不足,不予抵免 <input type="checkbox"/> 其他:		
		中文思辨與表達(二) 05612	2				<input type="checkbox"/> 科目性質與內容不同,不予抵免 <input type="checkbox"/> 學分數不足,不予抵免 <input type="checkbox"/> 其他:		
外語 教學中心 (頁寬91樓)	通識基 礎課程	大學基礎英文(一) 08318	2				<input type="checkbox"/> 科目性質與內容不同,不予抵免 <input type="checkbox"/> 學分數不足,不予抵免 <input type="checkbox"/> 至要需三年課程,不予抵免 <input type="checkbox"/> 其他:		
		大學基礎英文(二) 08319	2				<input type="checkbox"/> 科目性質與內容不同,不予抵免 <input type="checkbox"/> 學分數不足,不予抵免 <input type="checkbox"/> 至要需三年課程,不予抵免 <input type="checkbox"/> 其他:		
		大學精進英文(一) 08340	2				<input type="checkbox"/> 科目性質與內容不同,不予抵免 <input type="checkbox"/> 學分數不足,不予抵免 <input type="checkbox"/> 至要需三年課程,不予抵免 <input type="checkbox"/> 其他:		
		大學精進英文(二) 08345	2				<input type="checkbox"/> 科目性質與內容不同,不予抵免 <input type="checkbox"/> 學分數不足,不予抵免 <input type="checkbox"/> 至要需三年課程,不予抵免 <input type="checkbox"/> 其他:		
	通識基礎課程	現代公民與社會實踐 06857	2				<input type="checkbox"/> 科目性質與內容不同,不予抵免 <input type="checkbox"/> 學分數不足,不予抵免 <input type="checkbox"/> 其他:		
		科學與人文的對話 00086	2				<input type="checkbox"/> 科目性質與內容不同,不予抵免 <input type="checkbox"/> 學分數不足,不予抵免 <input type="checkbox"/> 其他:		
通識教 育中心 (人 言 大 樓 10 樓)	此學 程生 由請 通勿 識議 中寫 心 填 寫						<input type="checkbox"/> 科目性質與內容不同,不予抵免 <input type="checkbox"/> 已達免上限6學分,不予抵免 <input type="checkbox"/> 其他:		
	通識 選修 科目						<input type="checkbox"/> 科目性質與內容不同,不予抵免 <input type="checkbox"/> 已達免上限6學分,不予抵免 <input type="checkbox"/> 其他:		
							<input type="checkbox"/> 科目性質與內容不同,不予抵免 <input type="checkbox"/> 已達免上限6學分,不予抵免 <input type="checkbox"/> 其他:		
							<input type="checkbox"/> 科目性質與內容不同,不予抵免 <input type="checkbox"/> 已達免上限6學分,不予抵免 <input type="checkbox"/> 其他:		
體育 教學中心 (體育館1樓)	大一	體育(一) 00161	1				<input type="checkbox"/> 科目性質與內容不同,不予抵免 <input type="checkbox"/> 至要需三年課程,不予抵免 <input type="checkbox"/> 其他:		
	大一	體育(二) 00162	1				<input type="checkbox"/> 科目性質與內容不同,不予抵免 <input type="checkbox"/> 至要需三年課程,不予抵免 <input type="checkbox"/> 其他:		
革創室 (計二1樓)	大一	國防科技 41661	1				<input type="checkbox"/> 科目性質與內容不同,不予抵免 <input type="checkbox"/> 至要需三年課程,不予抵免 <input type="checkbox"/> 其他:		
擬申請之抵免學分數 (由學生統計後填寫)				經審核之抵免學分數 (由學生所屬系所統計填寫)					

流程



3 專業必修、選修

說明：

- 完整填寫需抵免科目(綠框)。
- 至所屬系(所、學位學程)進行抵免科目及學分之審查及核章。

⚠可先進行流程2、4之抵免作業後再進行本頁之抵免作業。

附件二

逢甲大學抵免科目學分表(系、所、學位學程專業必修、選修科目)

申請抵免科目				開課單位審核		
原校修習及修科目	學分	抵免本校科目	學分	開課系 系級 學期	審核意見 (請不同意抵免者,請勾選或說明原因)	審核人 簽章
				<input type="checkbox"/> 必 <input type="checkbox"/> 選	<input type="checkbox"/> 科目性質或內容或專業領域不同,不予抵免。 <input type="checkbox"/> 專業科目經甄試後,不予抵免。 <input type="checkbox"/> 因知識領域更新速度及內容差異,不予抵免。 <input type="checkbox"/> 五專前三年課程,不予抵免。 <input type="checkbox"/> 其他: _____	
				<input type="checkbox"/> 必 <input type="checkbox"/> 選	<input type="checkbox"/> 科目性質或內容或專業領域不同,不予抵免。 <input type="checkbox"/> 專業科目經甄試後,不予抵免。 <input type="checkbox"/> 因知識領域更新速度及內容差異,不予抵免。 <input type="checkbox"/> 五專前三年課程,不予抵免。 <input type="checkbox"/> 其他: _____	
				<input type="checkbox"/> 必 <input type="checkbox"/> 選	<input type="checkbox"/> 科目性質或內容或專業領域不同,不予抵免。 <input type="checkbox"/> 專業科目經甄試後,不予抵免。 <input type="checkbox"/> 因知識領域更新速度及內容差異,不予抵免。 <input type="checkbox"/> 五專前三年課程,不予抵免。 <input type="checkbox"/> 其他: _____	
				<input type="checkbox"/> 必 <input type="checkbox"/> 選	<input type="checkbox"/> 科目性質或內容或專業領域不同,不予抵免。 <input type="checkbox"/> 專業科目經甄試後,不予抵免。 <input type="checkbox"/> 因知識領域更新速度及內容差異,不予抵免。 <input type="checkbox"/> 五專前三年課程,不予抵免。 <input type="checkbox"/> 其他: _____	
				<input type="checkbox"/> 必 <input type="checkbox"/> 選	<input type="checkbox"/> 科目性質或內容或專業領域不同,不予抵免。 <input type="checkbox"/> 專業科目經甄試後,不予抵免。 <input type="checkbox"/> 因知識領域更新速度及內容差異,不予抵免。 <input type="checkbox"/> 五專前三年課程,不予抵免。 <input type="checkbox"/> 其他: _____	
				<input type="checkbox"/> 必 <input type="checkbox"/> 選	<input type="checkbox"/> 科目性質或內容或專業領域不同,不予抵免。 <input type="checkbox"/> 專業科目經甄試後,不予抵免。 <input type="checkbox"/> 因知識領域更新速度及內容差異,不予抵免。 <input type="checkbox"/> 五專前三年課程,不予抵免。 <input type="checkbox"/> 其他: _____	
擬申請之抵免學分數 (由學生統計後填寫)				經審核之抵免學分數 (由系所屬系所統計填寫)		
學系指定加修科目 學生辦理抵免或免修必修科目後, 應加修學系指定補修科目,以補足所應學分。				應加修之科目	學分	審核人 簽章

表中請在系所屬系之個人資料, 辦理抵免於校內, 作為學生抵免學分申請書管理與聯繫之用, 學系級係指在系中請至三年, 附錄後即依規定辦理, 應將申請表之聯絡方式行使清楚, 免至系級人員資料係依據第3條的當事人權利, 如您提供的資料不完整或不確實, 將無法完成本學分抵免申請。
聯絡方式: 逢甲大學教務處註冊課務組 407102 台中市西屯區文華路 100 號, 電話(04)24517250 分機 2111, Email: registration@fju.edu.tw

流程



4 非本系專業選修

說明：

- 完整填寫需抵免科目(綠框)。
- 至開課單位核章(藍框)。
- 至所屬系(所、學位學程)進行抵免科目及學分之採計(紅框)。

範例圖以113配當為例

附件三

逢甲大學抵免科目學分表(非本系、所、學位學程專業選修科目)

申請抵免科目					開課單位審核				統計 作業 學分
原校修習及核科目	學分	抵免本校科目	學分	開課 單位	審核意見 (請不用意抵免者,請勾選或說明原因)	審核人 簽章	主管 簽章		
					<input type="checkbox"/> 科目性質或內容或專業領域不同,不予抵免。 <input type="checkbox"/> 專業科目經甄試後,不予抵免。 <input type="checkbox"/> 因知識領域更新速度及內容差異,不予抵免。 <input type="checkbox"/> 五專前三年課程,不予抵免。 <input type="checkbox"/> 其他: _____				
					<input type="checkbox"/> 科目性質或內容或專業領域不同,不予抵免。 <input type="checkbox"/> 專業科目經甄試後,不予抵免。 <input type="checkbox"/> 因知識領域更新速度及內容差異,不予抵免。 <input type="checkbox"/> 五專前三年課程,不予抵免。 <input type="checkbox"/> 其他: _____				
					<input type="checkbox"/> 科目性質或內容或專業領域不同,不予抵免。 <input type="checkbox"/> 專業科目經甄試後,不予抵免。 <input type="checkbox"/> 因知識領域更新速度及內容差異,不予抵免。 <input type="checkbox"/> 五專前三年課程,不予抵免。 <input type="checkbox"/> 其他: _____				
					<input type="checkbox"/> 科目性質或內容或專業領域不同,不予抵免。 <input type="checkbox"/> 專業科目經甄試後,不予抵免。 <input type="checkbox"/> 因知識領域更新速度及內容差異,不予抵免。 <input type="checkbox"/> 五專前三年課程,不予抵免。 <input type="checkbox"/> 其他: _____				
					<input type="checkbox"/> 科目性質或內容或專業領域不同,不予抵免。 <input type="checkbox"/> 專業科目經甄試後,不予抵免。 <input type="checkbox"/> 因知識領域更新速度及內容差異,不予抵免。 <input type="checkbox"/> 五專前三年課程,不予抵免。 <input type="checkbox"/> 其他: _____				
					<input type="checkbox"/> 科目性質或內容或專業領域不同,不予抵免。 <input type="checkbox"/> 專業科目經甄試後,不予抵免。 <input type="checkbox"/> 因知識領域更新速度及內容差異,不予抵免。 <input type="checkbox"/> 五專前三年課程,不予抵免。 <input type="checkbox"/> 其他: _____				
擬申請之抵免學分數 (由學生統計後填寫)					經審核之抵免學分數 (由學生所屬系所統計填寫)				列入系 學分數

本申請表所蒐集之個人資料,將僅用於校內,作為學生抵免學分申請書管理與聯繫之用,學校將保留本申請表三年,期滿後即依規定銷毀。您得以申請表之聯
絡方式行使表閱、更正等個人資料保護法第3條的當事人權利。如您提供的資料不完整或不確實,將無法完成本表學分抵免申請。
聯絡方式:逢甲大學教務處註冊課務組 407102 台中市屯區文華路 100 號,電話:(04)24517250 分機 2111, Email: registration@fju.edu.tw。



注意事項(1)

說明：

- 流程2-4皆完成填寫及核章後，需至所屬系(所、學位學程)完成初審(流程1)。
- 所屬系所完成初審後，請將所有抵免科目表連同原校歷年成績單正本及教學大綱送至註冊課務組進行複審。

姓名				行動電話			適用 八年學	113
學號	系(所) 年級別			原就讀 學校系				
學制班別	<input type="checkbox"/> 日間學士班 <input type="checkbox"/> 碩士班 <input type="checkbox"/> 博士班 <input type="checkbox"/> 進修學士班 <input type="checkbox"/> 碩士在職專班 <input type="checkbox"/> 學士後學士班							
申請抵免 科目類型	<input type="checkbox"/> 通識科目 <input type="checkbox"/> 系(所、學位學程)專業必修、選修科目 <input type="checkbox"/> 非本系(所、學位學程)專業選修科目							
檢附文件	<input type="checkbox"/> 歷年成績單 <input type="checkbox"/> 學分證明書 <input type="checkbox"/> 先修碩士班課程證明書 <input type="checkbox"/> 原校修習科目之課程大綱(科目名稱不同、或就讀前後系所性質差異大) <input type="checkbox"/> 其他：							
注意 事項 (請詳閱 後簽名)	<p><input type="checkbox"/>請詳閱逢甲大學學生抵免學分施行要點及各學制班別之抵免學分相關規定後辦理；入學前已取得學士學位者，該學位之課程不可辦理抵免。</p> <p><input type="checkbox"/>請上網查詢所屬班別課程科目表(應修配當年度)，填寫符合抵免之科目及學分，持原班(部)業學校檢定成績單正本及課程大綱辦理。</p> <p><input type="checkbox"/>申請抵免須於開學週內辦理完畢，核准抵免之必修科目，請前往至學系辦公室辦理退選；本抵免申請表、原校成績單正本，及「原修習及格科目課程大綱」撤回後務處註冊課務組備成續承辦人，請自行影印一份留存。</p>							

申請人簽名： _____ 申請日期： _____ 年 _____ 月 _____ 日

(1) 學生所屬系(所、學位學程)學分抵免審核			
通識基礎課程 <small>(含大一體育、國防課程)</small>	通識選修課程	本系(所、學位學程) 專業必、選修課程	非本系(所、學位學程) 專業選修課程
_____ 科 _____ 學分	_____ 科 _____ 學分	_____ 科 _____ 學分	_____ 科 _____ 學分
系級單位檢閱		系級單位主管	
<div style="text-align: right; margin-top: 10px;">年 月 日</div>		<input type="checkbox"/> 同意抵免	
(2) 教務處註冊課務組複核			
複核抵免學分共計：_____ 科 _____ 學分			
註冊課務組承辦人		註冊課務組組長	
<div style="text-align: right; margin-top: 10px;">年 月 日</div>		<input type="checkbox"/> 同意備查	
審核流程：			

申請作罷：

學生填寫：

一、此申請表(必填)

二、附件一、抵免科目學分表(通識課程)(選填)

三、附件二、抵免科目學分表(系、所、學位學程專業必修、選修科目)(選填)

四、附件三、抵免科目學分表(非本系、所、學位學程專業選修科目)(選填)

填寫完畢後至各開課單位進行審核後至所屬系(所、學位學程)進行初審核算並將本份文件連同歷年成績單正本及教學大綱一同繳交至該系課程組進行複審

流程



注意事項(2)



- 如有開課單位不准予抵免的狀況，需請開課單位勾選不予抵免原因，切勿直接塗改。
- 務必於公告時間內辦理完成，逾期不受理。
- 請留意_學生所屬配當年應與抵免單上標註配當年相符，請務必確認後再進行抵免流程，以免抵免錯誤科目。

EX.陳小明(學號：D1411111)於114學年度轉入大三，應使用112配當抵免單。

THANK YOU

