

# 逢甲大學經營管理學院碩士在職學位學程

## 113 學年度招生入學考生個人資料

報 考 人：劉 小 明

現服務機關：逢二股份有限公司

報 考 組 別：

數位創新管理組      文化創意產業管理組

建築產業管理組

註：若同時跨考不同組別者，請統一轉帳繳交報名費(同一繳款帳號)後，依不同報考組別分別上傳指定繳交資料，其他注意事項詳見招生簡章。

**【請貼上近兩個月內  
半身脫帽照片】**

**【請貼現職工作名片】**

一、考生基本資料表 .....	p.1
二、學歷資料表 .....	p.1
三、工作經歷表 .....	p.1
四、主管管理經驗表 .....	p.2
五、自我學習成長資料表 .....	p.2
六、高等考試或甲級技術士證資料表 .....	p.2
七、社團參與經驗資料表 .....	p.2
八、自傳 .....	p.3
九、服務機構組織圖表 .....	p.5
十、介紹人基本資料 .....	p.6
十一、推薦信撰寫人基本資料 .....	p.7

## 逢甲大學 113 學年度經營管理學院碩士在職學位學程 個人資料表

逢甲大學為招生之目的，本碩士在職學位學程個人資料表所蒐集之個人資訊，僅作為提供入學之依據與評分之參考，請詳細確實填寫以下各項資料，學校將保留本個人資料表一年，期滿後即依規定銷毀。您得以下列聯絡方式行使查閱、更正等個人資料保護法第 3 條的當事人權利。

聯絡方式：台中市西屯區文華路 100 號，電話(04)24517250 分機 6026, Email: [chenyich@mail.fcu.edu.tw](mailto:chenyich@mail.fcu.edu.tw)。

### 【一、考生基本資料表】

姓名	劉小明	性別	生日	民國 63 年
		<input checked="" type="checkbox"/> 男 <input type="checkbox"/> 女	(民國)	10 月 10 日
任職公司名稱	逢二股份有限公司	產業別	機械組裝製造業	
資本額	7 千萬	主力產品	機械零件、汽機車零件、 電子電腦機械零件	
年營業額	5 千萬	員工總人數	300 人	
任職部門	管理部	職稱	協理	
職位下管理員工數	45 人	現職年資	15 年 3 月	
最高學歷	逢甲大學機械工程學士			
通訊地址	(407) 台中市西屯區文心路二段 600 號			
E-mail	smd@gmail.com			
聯絡電話	(O)04-24608566 轉 6000 (H)04-24517250	手機	0912-345678	

### 【二、學歷資料表】

學歷資料 (從最高學歷 回溯)	大學/大專	系所/科系	學位	起訖年月(民國)
	逢甲大學	機械工程系	學士	82.06~86.06
	立人高中		高中	79.06~82.06
	中山國中		國中	76.06~79.06

### 【三、工作經歷表】

工作經歷 (從現職 回溯)	服務單位	行業別	年營業額	起訖年月	擔任職務	年薪(萬)
	逢二機械工業	製造業	5 千萬	2007.08~迄今	協理	180
	逢一機械工業	製造業	10 千萬	2001.08~2007.07	廠長	100
	逢一機械工業	製造業	10 千萬	1997.07~2001.07	現場工程師	60

**【四、主管管理經驗表】**

主管 管理 經驗 (從現職 回溯)	服務單位及職務名稱	工作內容	所管理之 員工人數
	逢二機械工業/協理	管理子公司所有部門，並負責舒銅上市(櫃)	45
	逢一機械工業/廠長	生產管理、排程進度及進度協調	30

**【五、自我學習成長資料表】**

自我學 習成 長 (從近 期 課 程 回 溯)	年度	課程名稱	時數/學分	課程屬性	開課單位
	2009	顧客關係行銷	3 學分	<input checked="" type="checkbox"/> 學分班 <input type="checkbox"/> 非學分班	逢甲大學 EMBA
	2000	招募任用管理師認 證班	36 小時	<input type="checkbox"/> 學分班 <input checked="" type="checkbox"/> 非學分班	中華人事主 管協會
	1999	人力資源管理人員 實務班	36 小時	<input type="checkbox"/> 學分班 <input checked="" type="checkbox"/> 非學分班	逢甲大學推 廣教育部
				<input type="checkbox"/> 學分班 <input type="checkbox"/> 非學分班	
				<input type="checkbox"/> 學分班 <input type="checkbox"/> 非學分班	

**【六、高等考試或甲級技術士證資料表】**

高等考 試及 甲級技 術士證	考試名稱	等級	考試年度	考試機構
	勞工衛生管理技術士	甲級	2000	行政院勞委會中部辦公室

**【七、社團參與經驗資料表】**

社團 參與 經驗	社團名稱	參與年度	擔任幹部
	台灣國際扶輪 3460 地區	2010 年	社長
	國際青年商會中華民國總會大亞國際青年商會	2007 年	理事
	國際獅子會 300C1 區	2006 年	連絡長
	台中市就業服務商業同業工會	1999 年	顧問

## 【八、自傳】(以下自傳僅供格式參考，內容請考生自行發揮)

### 一、 家庭背景與成員

我是台中人，家住台中市西屯區，家中成員包含妻子與兩名可愛的小女兒，父親現在是「圓圈機械工業股份有限公司」的負責人，母親則在「依依建設」任職土地開發部總經理職務，妻子則在「全球控股公司」擔任副理一職。在小時，隨著父親到台中創業，中間過程的堅忍精神、專注及創業思維深深的感染了我，自小接受的家庭教育與求學的經驗，培養出獨立、負責的態度。

### 二、 興趣與人生體驗

在學生時代培養的興趣廣泛，其中最喜愛的是攝影與單車戶外活動，在工作繁忙後的假日，太陽、綠意、大自然更顯可愛，常帶著老婆、兩個女兒以及單眼相機四處旅遊，享受天倫之樂及難得清閒。

在大大小小的人生體驗中有項挑戰將使我永生難忘，就是「單車壯遊」，在學生時代與2位同窗好友共同到日本單車旅遊15天，語言的隔閡、風俗的不同、7月酷熱的天氣...等，磨練了意志力與應變能力，不同國度的深度旅遊讓我發現這世上更多的可能。

### 三、 人格特質分析

以下利用個人SWOT說明個人特質。

SWOT	特質	說明
優點 (Strength)	人格特質	樂觀進取、獨立、負責。
	求學態度	積極進取、具自發性、勇於發問、努力不懈。
	人際關係	相互尊重，妥善溝通。
缺點 (Weakness)	個人個性	個性略急。。
	學習方面	專注力稍不足。
優勢 (Opportunity)	學習能力	好奇心求知欲強、學習能力快。
	業務能力	連續3年洽談、開發業務金額超過3000萬。
	專業能力	工業製程、生產管理。
	領導能力	擔任不同團體中領導要職，能力效勝任，協調、溝通、管理能力佳。
威脅(Threat)	缺少全面整合、應用及管理的能力。	
總合分析	整體而言，個人堅持努力，具獨立思考能力，在將來面對研究所之課是必定能發揮所長及困難克服。	

#### 四、工作經歷與內容說明

任職於職場 20 餘年，接任工程師到目前的主管職務，茲舉要如下：

##### (一)、逢二機械工業/協理 (2007.08~迄今)

因公司業務日漸壯大，在 2007 年於台中大里工業區設立子公司「逢甲機械工業」與廠房，在過去幾年廠長的歷鍊與表現，受公司任命為子公司的管理主管，主要負責：1.行政、總務、採購庶務管理及人事業務規劃與執行各項行政管理制度規劃及審核，2.會計及財務業務規劃、管控及執行，3.執與追蹤各項營運績效管理目標，4.協助興櫃及上市(櫃)流程。

##### (二)、逢一機械工業/廠長 (2001.08~2007.07)

在職任現場工程師三年的時間中，因在製程實作上有效執行，使生產作業能順利；另對顧客的客訴在應對處理後，都能使客戶接受並持續與貴公司往來，在此工作時間中種種表現，受到長官重視與培訓晉升為廠長，其工作內容為：生產製程管制與調配、規劃並執行品質管理系統、編寫原料、設備和人力資源預算，控制生產成本、及廠務管理 (如：設備保養與管理、廠區規劃與管理)。

##### (三)、逢一機械工業/現場工程師 (1997.07~2001.07)

工作內容為將設計人員作出的圖面，親自至協力廠商及模具廠將塑膠射出部品或開關端子及 HARNESWIRE (導電線材) 從無到有推進生產，還須經過品確、品試、量試，直到量試品質穩定後，才能交給生產單位大量生產，另外須負責對客訴不良品的解析及改善。其中主要開發的機車電裝部品，如頭，尾燈、方向燈、啟動器、電線組、速度表、開關端子及 HARNESWIRE 等。

#### 五、未來展望

我希望能夠進入培育優秀管理人才的逢甲大學 EMBA，培育縱斷面深入各方面的管理管識，應用於公司管理、流程改善及創新規劃；並與各方產業人士交流，拓展橫斷面產業面向。

(如果空格不敷使用，可自行調整。)

【九、服務機構組織圖表】

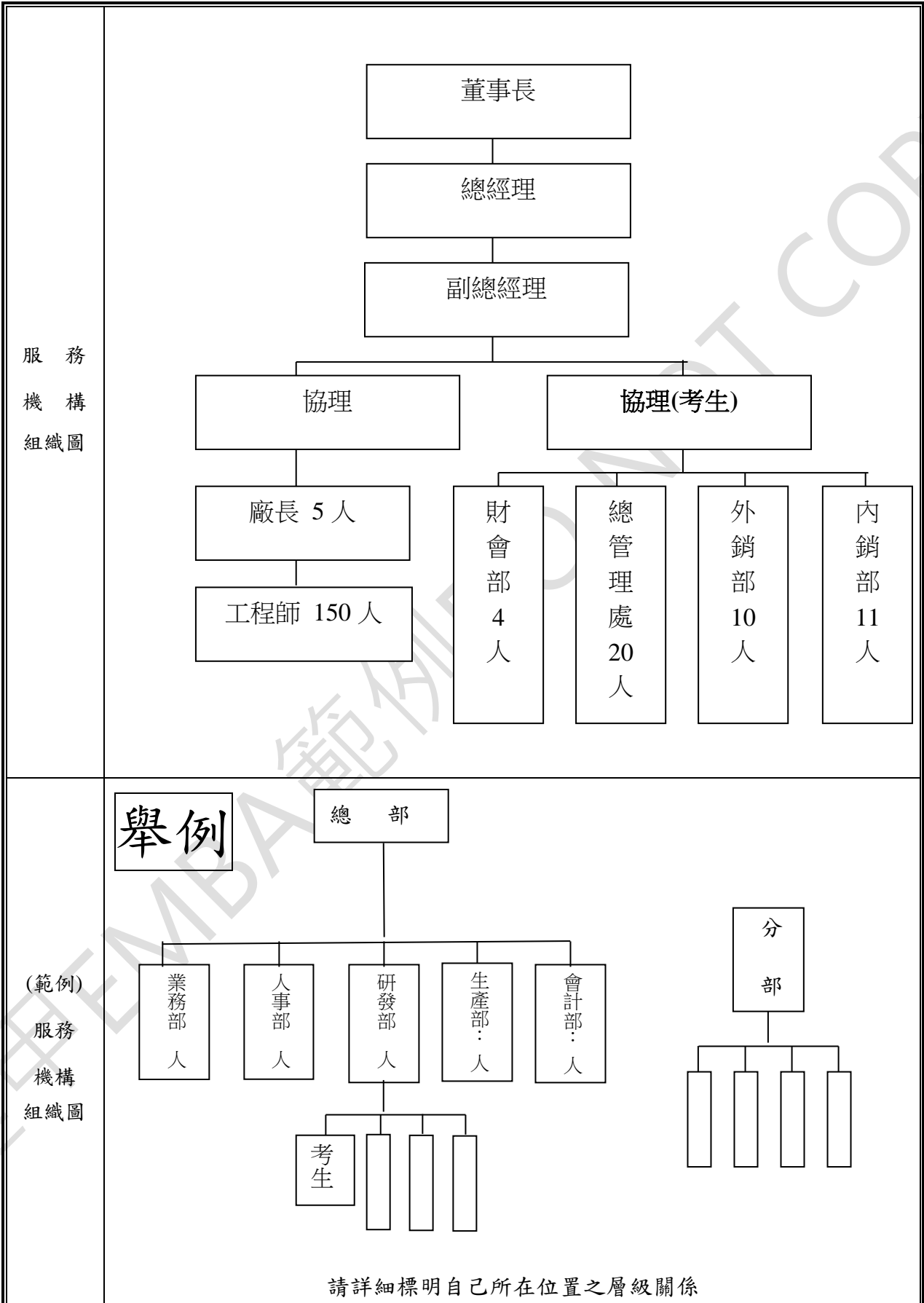

**【十、介紹人基本資料】** (請列舉說明誰介紹您來報考逢甲大學 EMBA。)

**介紹人 1：**

介紹人姓名	公司	職稱	手機/E-Mail
陳彥一	逢一機械工業股份有限公司	總經理	0933-456456 judychen@hotmail.com
推薦人關係與身份 (可複選)			
<input checked="" type="checkbox"/> 1.過去同事/主管 <input type="checkbox"/> 2.現任同事 /主管 <input type="checkbox"/> 3.朋友 <input type="checkbox"/> 4.同業 <input type="checkbox"/> 5.師長 <input type="checkbox"/> 6.親戚：_____ <input checked="" type="checkbox"/> 7.逢甲 EMBA 在校學生 <input type="checkbox"/> 8.逢甲 EMBA 校友 <input type="checkbox"/> 9.其他：_____			

**介紹人 2：**

介紹人姓名	公司	職稱	手機/E-Mail
周言言	言言機械製造股份有限公司	董事長	0922-789789 yes@yahoo.com.tw
推薦人關係與身份 (可複選)			
<input type="checkbox"/> 1.過去同事/主管 <input type="checkbox"/> 2.現任同事 /主管 <input type="checkbox"/> 3.朋友 <input checked="" type="checkbox"/> 4.同業 <input type="checkbox"/> 5.師長 <input type="checkbox"/> 6.親戚：_____ <input type="checkbox"/> 7.逢甲 EMBA 在校學生 <input checked="" type="checkbox"/> 8.逢甲 EMBA 校友 <input type="checkbox"/> 9.其他：_____			

(如果空格不敷使用，請自行調整。)

**【十一、推薦信撰寫人基本資料】** (請說明為您撰寫「推薦信函」之推薦人基本資料)

**推薦信 1：**

推薦姓名	公司	職稱	手機/E-Mail
劉大明	圓圈股份有限公司	董事長	0922-789000 yesyes@yahoo.com.tw
推薦人關係與身份 (可複選)			
<input type="checkbox"/> 1.過去同事/主管 <input type="checkbox"/> 2.現任同事 /主管 <input type="checkbox"/> 3.朋友 <input checked="" type="checkbox"/> 4.同業 <input type="checkbox"/> 5.師長 <input checked="" type="checkbox"/> 6.親戚： <u>父子</u> <input type="checkbox"/> 7.逢甲 EMBA 在校學生 <input type="checkbox"/> 8.逢甲 EMBA 校友 <input type="checkbox"/> 9.其他： _____			

**推薦信 2：**

推薦姓名	公司	職稱	手機/E-Mail
陳彥一	逢一機械工業股份有限公司	總經理	0933-456456 judychen@hotmail.com
推薦人關係與身份 (可複選)			
<input checked="" type="checkbox"/> 1.過去同事/主管 <input type="checkbox"/> 2.現任同事 /主管 <input type="checkbox"/> 3.朋友 <input type="checkbox"/> 4.同業 <input type="checkbox"/> 5.師長 <input type="checkbox"/> 6.親戚： _____ <input checked="" type="checkbox"/> 7.逢甲 EMBA 在校學生 <input type="checkbox"/> 8.逢甲 EMBA 校友 <input type="checkbox"/> 9.其他： _____			

**聲  
明**

以上提供的所有資訊完全屬實，本人授權逢甲大學經營管理學院查明上述資訊，並在需要的情況下提交原件以確認本人的報名資格。報考程序規定的個人論述均由我本人完成，若所述不實或遺漏而導致不被錄取或取消學籍，後果由我本人承擔。

此次逢甲大學碩士在職學位學程考生報名資料歸學校所有、不予退還。

本人已詳閱此次招生規定，並同意遵守以上說明。

日期：2024.04.08



**【書審資料檢核表】** (請檢視指定繳交資料是否已完整上傳報名系統)

檢核項目	指定繳交資料
<input checked="" type="checkbox"/>	1、 <b>畢業證書</b>
<input checked="" type="checkbox"/>	2、 <b>服務工作年資證明書</b> (如投保年資證明文件、在職/離職證明書一須載明在職起迄年月、或參閱簡章附表二)。
<input checked="" type="checkbox"/>	3、 <b>113 學年度考生個人資料表</b> (即本資料表)
<input checked="" type="checkbox"/>	4、 <b>其他有助於審查之資料</b> (如得獎資料、產業報告、發表文章、論文、媒體報導、研究計畫、工作經歷表現、推薦函可參閱簡章附表九…等)。
<p>若以<u>大學同等學力認定標準第七條「專業領域具卓越成就表現者」</u>報考，除上述指定繳交資料外，需另繳交以下資料：</p> <p><b>注意：</b>以此特殊資格報考者，請務必上傳以下資料。若無上傳資料，可能會影響您的資格審查結果。</p>	
<input type="checkbox"/>	1、「 <b>同等學力資格認定申請表</b> 」(參閱簡章附表一)
<input type="checkbox"/>	2、 <b>特殊表現證明文件及相關佐證資料</b> (如國內外獲獎紀錄、專利發明、表演著作、證書、證照、個人職務特殊表現、工作成就、企業營運概況…等，可採圖表數字或照片呈現)。

<b>Q1: 您閱讀雜誌的習慣?(可複選)</b>			<b>您常看的「雜誌」有那些?(可複選)</b>			<b>每週閱讀雜誌的總時數?(單選)</b>		
<input type="checkbox"/> 不常閱讀	<input checked="" type="checkbox"/> 天下雜誌	<input type="checkbox"/> EMBA 月刊	<input type="checkbox"/> 0-1 小時					
<input type="checkbox"/> 挑廣告閱讀	<input type="checkbox"/> 商業週刊	<input type="checkbox"/> 經理人月刊	<input checked="" type="checkbox"/> 1-5 小時					
<input type="checkbox"/> 隨性翻閱	<input checked="" type="checkbox"/> 遠見雜誌	<input type="checkbox"/> Cheers 雜誌	<input type="checkbox"/> 6-10 小時					
<input checked="" type="checkbox"/> 挑有興趣的閱讀	<input type="checkbox"/> 今週刊	<input type="checkbox"/> 哈佛商業評論	<input type="checkbox"/> 11-15 小時					
<input type="checkbox"/> 仔細閱讀所有內容	<input type="checkbox"/> 其他: _____		<input type="checkbox"/> 16 小時以上					
<b>Q2: 您閱讀報紙的習慣?(單選)</b>			<b>您常看的「報紙」有那些?(可複選)</b>			<b>每週閱讀報紙的總時數?(單選)</b>		
<input type="checkbox"/> 不常閱讀	<input type="checkbox"/> 經濟日報	<input type="checkbox"/> 自由時報	<input type="checkbox"/> 0-1 小時					
<input type="checkbox"/> 上班日閱讀(星期一~五)	<input type="checkbox"/> 工商時報	<input type="checkbox"/> Taipei Times	<input type="checkbox"/> 1-5 小時					
<input type="checkbox"/> 休假日閱讀(星期六、日)	<input type="checkbox"/> 聯合報	<input checked="" type="checkbox"/> 電子報	<input checked="" type="checkbox"/> 6-10 小時					
<input checked="" type="checkbox"/> 每天都有看報紙的習慣	<input checked="" type="checkbox"/> 中國時報	<input type="checkbox"/> 其他: _____	<input type="checkbox"/> 11-15 小時					
			<input type="checkbox"/> 16 小時以上					
<b>Q3: 您收聽廣播的習慣?(單選)</b>			<b>您常聽的「廣播」有那些?(可複選)</b>			<b>通常收聽的時段?(可複選)</b>		
<input type="checkbox"/> 不常收聽	<input type="checkbox"/> 中廣流行網	<input type="checkbox"/> 中廣新聞網	<input type="checkbox"/> 07-09 點	<input type="checkbox"/> 09-11 點				
<input checked="" type="checkbox"/> 上班日收聽(星期一~五)	<input type="checkbox"/> 全國廣播	<input type="checkbox"/> 台中城市廣播	<input checked="" type="checkbox"/> 11-13 點	<input checked="" type="checkbox"/> 13-17 點				
<input type="checkbox"/> 休假日收聽(星期六、日)	<input type="checkbox"/> 飛碟電台	<input type="checkbox"/> 古典愛樂電台	<input type="checkbox"/> 17-19 點	<input type="checkbox"/> 19-22 點				
<input type="checkbox"/> 每天都有收聽的習慣	<input checked="" type="checkbox"/> 好事聯播網	<input checked="" type="checkbox"/> Podcast	<input type="checkbox"/> 其他: _____					
	<input type="checkbox"/> 其他: _____							
<b>Q4: 您上網的習慣?(單選)</b>			<b>您常瀏覽的「網站」有那些?(可複選)</b>			<b>每週上網的總時數?(單選)</b>		
<input type="checkbox"/> 不常上網	<input checked="" type="checkbox"/> Google	<input checked="" type="checkbox"/> YAHOO 奇摩	<input type="checkbox"/> 0-1 小時					
<input type="checkbox"/> 上班日上網(星期一~五)	<input type="checkbox"/> YouTube	<input type="checkbox"/> HiNet 中華電信	<input type="checkbox"/> 1-20 小時					
<input type="checkbox"/> 休假日上網(星期六、日)	<input checked="" type="checkbox"/> Facebook	<input type="checkbox"/> PChome	<input checked="" type="checkbox"/> 21-50 小時					
<input checked="" type="checkbox"/> 每天都有上網的習慣	<input checked="" type="checkbox"/> Instagram	<input type="checkbox"/> Bai du 百度	<input type="checkbox"/> 51-80 小時					
	其他: _____		<input type="checkbox"/> 81-100 小時					
<b>Q5: 您從何處得知「逢甲 EMBA 招生訊息」?(可複選)</b>								
<input type="checkbox"/> 廣播	<input type="checkbox"/> 報紙	<input type="checkbox"/> 雜誌	<input type="checkbox"/> 郵寄招生 DM					
<input type="checkbox"/> 網路	<input type="checkbox"/> Google	<input checked="" type="checkbox"/> Facebook	<input checked="" type="checkbox"/> Instagram					
<input type="checkbox"/> 逢甲師長	<input type="checkbox"/> 逢甲校友	<input checked="" type="checkbox"/> 逢甲 EMBA 校友	<input type="checkbox"/> 親朋好友					
<input type="checkbox"/> 公司同事/主管	<input checked="" type="checkbox"/> 招生說明會	<input type="checkbox"/> 其他: _____						
<b>Q6: 寫下對「逢甲 EMBA 招生」的建議</b>								
提供「考生個人資料表」範本，僅供參考！								